



# Résultats PPM

## Trimestre 2

(13 semaines : 1<sup>er</sup> décembre 2008 au 1<sup>er</sup> mars 2009)

13 mars 2009

*Service de la recherche – Groupe Force Radio*



# Contenu du document

Retour sur la méthodologie	3
Résultats PPM à Montréal	
• <a href="#">Période, couverture géographique et actualité</a>	5
• <a href="#">Résultats Montréal franco</a>	6
Portée, parts de marché, courbes d'écoute, profils des stations	
• <a href="#">Comparagraphe des stations francophones avec cotes en A25-54</a>	23
• <a href="#">Palmarès des émissions</a>	25
• <a href="#">Analyse des faits saillants GFR, Montréal franco</a>	27
• <a href="#">Résultats Montréal anglo</a>	29
Portée, parts de marché, courbes d'écoute, profils des stations	
• <a href="#">Comparagraphe des stations anglophones avec cotes en A25-54</a>	47
• <a href="#">Analyse des faits saillants GFR, Montréal anglo</a>	49
• <a href="#">Liste des stations représentées par GFR</a>	51
• <a href="#">Annexe : Comparagraphes avec cotes A18-49 et F25-54</a>	53
• <a href="#">Annexe : Calendrier 2008-2009 de publication des données PPM</a>	61

# Retour sur la méthodologie

Tout comme nous l'avons fait pour les pebs, nous devons établir de nouveaux objectifs à atteindre pour la fréquence.

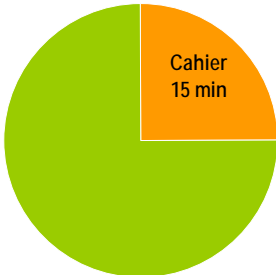
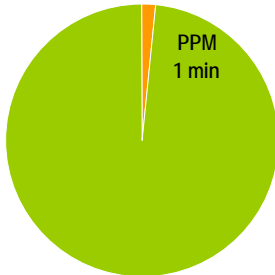
	CAHIER	PPM
<b>Granularité</b>	15 minutes 	1 minute 
<b>Auditoire</b>	Auditoire moyen au quart d'heure (AMQH)	Auditoire moyen minute (AMM ou AMA en anglais)
<b>Exemple d'un achat type avec les top 5 stations en A25-54 ...</b>		
<b>PEB</b>	300 pebs (c)	204,7 peb(a)
<b>Portée</b>	59,4 %	60,2 %
<b>Fréquence</b>		
<b>total marché</b>	5,0 (marché)	3,4 (marché)
<b>par station</b>	3,2 à 4,1 (selon les stations)	2,2 à 2,6 (selon les stations)

Tout comme les PEBs, les niveaux de fréquence doivent être ajustés.



# Résultats PPM

## Marché

## Montréal franco

# Période d'analyse | Actualité

## Période d'analyse

Les résultats présentés couvrent 13 semaines, du 1<sup>er</sup> décembre 2008 au 1<sup>er</sup> mars 2009 (trimestre 2).

Décembre 2008						
Lun	Mar	Mer	Jeu	Ven	Sam	Dim
1	2	3	4	5	6	7
8	9	10	11	12	13	14
15	16	17	18	19	20	21
22	23	24	25	26	27	28
Janvier 2009						
Lun	Mar	Mer	Jeu	Ven	Sam	Dim
29	30	31	1	2	3	4
5	6	7	8	9	10	11
12	13	14	15	16	17	18
19	20	21	22	23	24	25
26	27	28	29	30	31	1
Février 2009						
Lun	Mar	Mer	Jeu	Ven	Sam	Dim
2	3	4	5	6	7	8
9	10	11	12	13	14	15
16	17	18	19	20	21	22
23	24	25	26	27	28	1

Période des Fêtes :  
2 semaines

## Couverture géographique

- Les résultats sont obtenus pour le marché de **Montréal central**.
- La **population francophone 2 ans +** équivaut à 2 885 000 personnes et celle **anglophone** équivaut à 828 000 personnes.
- Il n'y a pas de rayonnement total avec la méthode PPM.

## Actualité

Durant la période d'analyse, certains éléments de l'actualité auront influencé l'écoute de la radio, notamment :

### sur la scène nationale :

- Élections provinciales
- Crise constitutionnelle à Ottawa
- Hockey (matches, rumeurs sur Vincent Lecavalier et saga des frères Kostistyn)
- Temps des Fêtes et saga du Bye Bye 2008
- Conflit de travail au Journal de Montréal

### sur la scène internationale :

- Crise financière
- Barack Obama devient président des É-U

# Portée centrale (000) | Montréal franco | 2+

- La radio rejoint toujours 98% de la population chaque semaine.
- La portée totale à la radio est stable entre les deux trimestres.

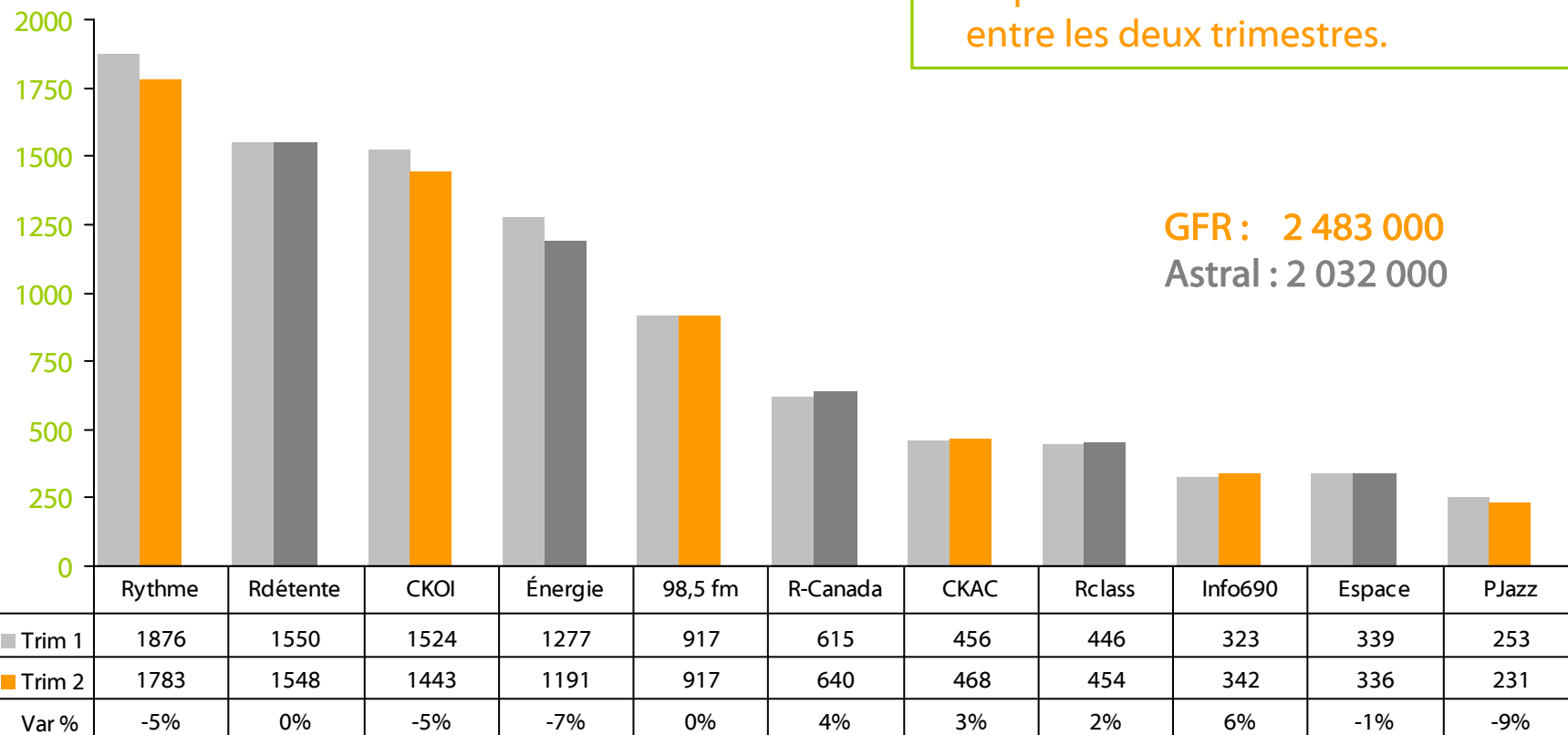

# Parts des heures d'écoute (%)

## Montréal franco, 2 ans +

- La période des Fêtes présente des niveaux d'écoute atypiques pour le trimestre 2. Les heures d'écoute du total radio sont en baisse de 11% du 22 déc. au 4 janv. versus les 11 autres semaines.
- Le trimestre 2 excluant la période des Fêtes indique toutefois des niveaux d'écoute comparables au trimestre 1.

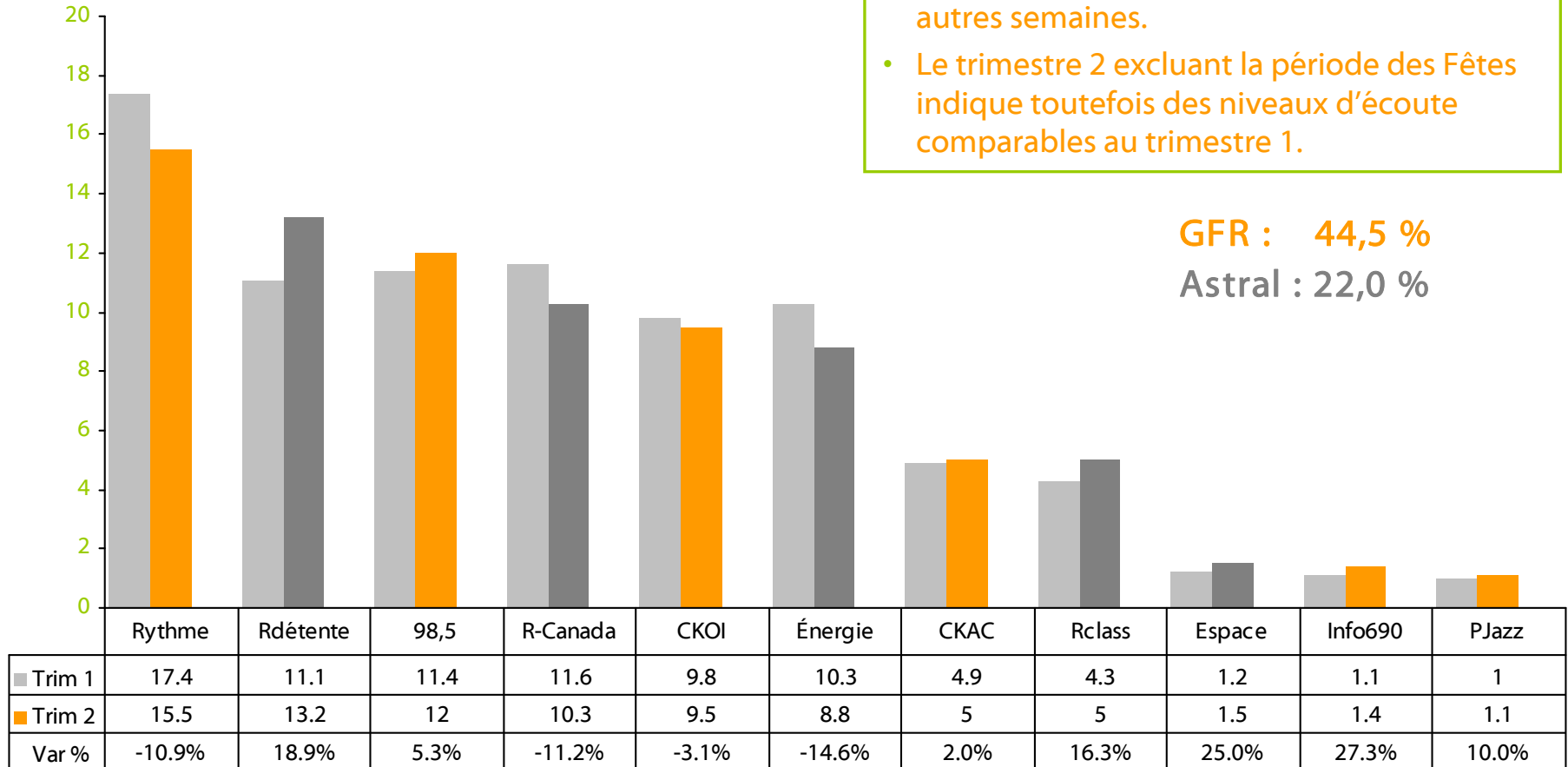

**GFR : 44,5 %**

**Astral : 22,0 %**

# Parts de marché | Montréal franco

## Parts de marché commerciales (%) Montréal franco, lun-dim 5h-1h, 18-34 ans

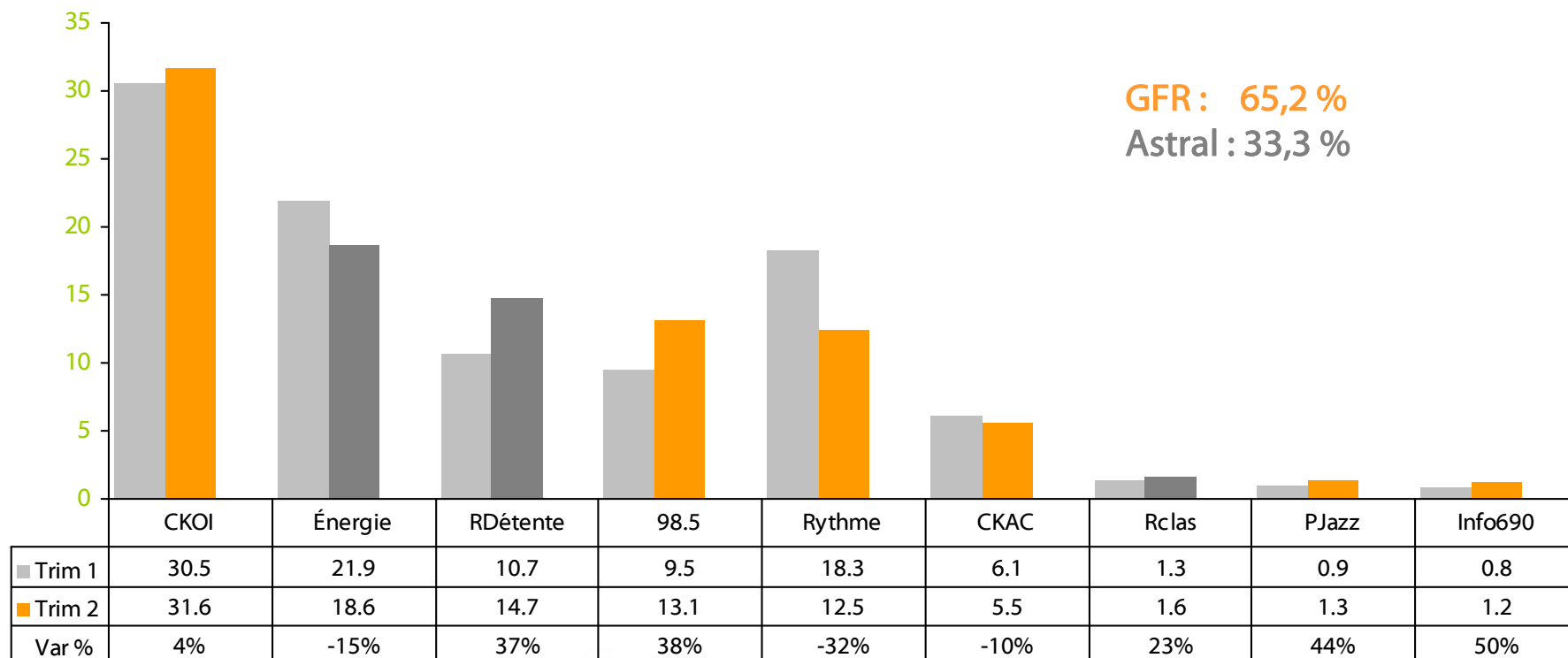

# Parts de marché | Montréal franco

## Parts de marché commerciales (%) Montréal franco, lun-dim 5h-1h, 18-49 ans

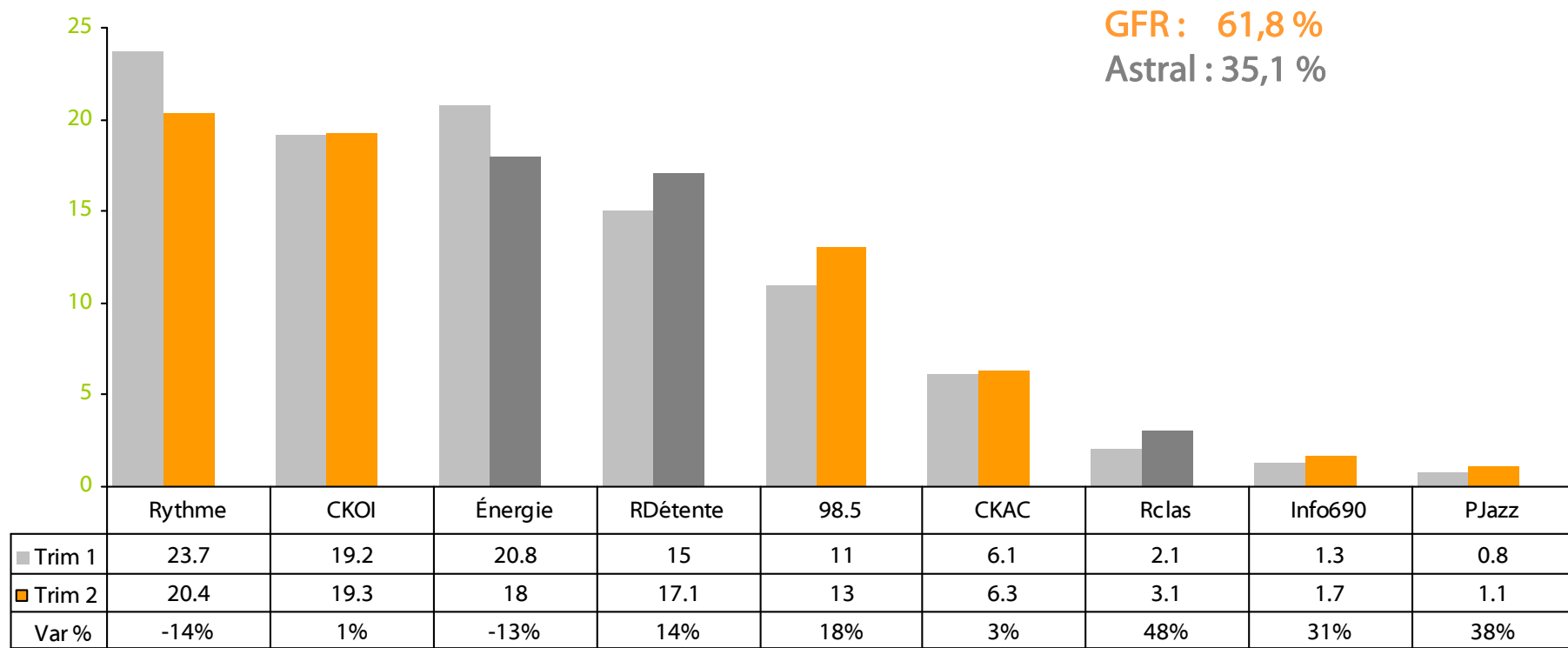

# Parts de marché | Montréal franco

## Parts de marché commerciales (%)

Montréal franco, lun-dim 5h-1h, 25-54 ans

GFR : 61,4 %  
Astral : 34,7 %

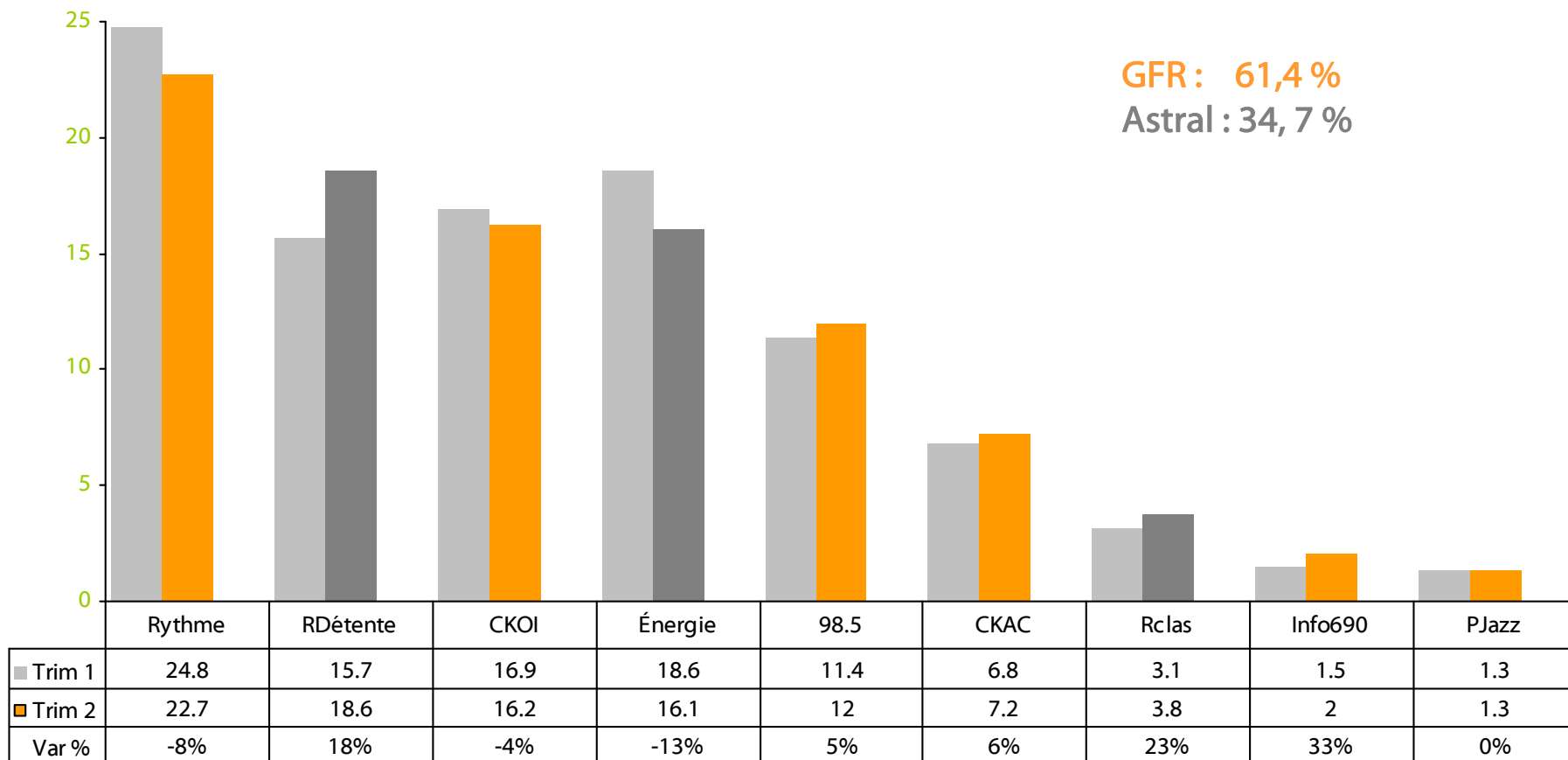

# Parts de marché | Montréal franco

## Parts de marché commerciales (%)

Montréal franco, lun-dim 5h-1h, femmes 25-54 ans

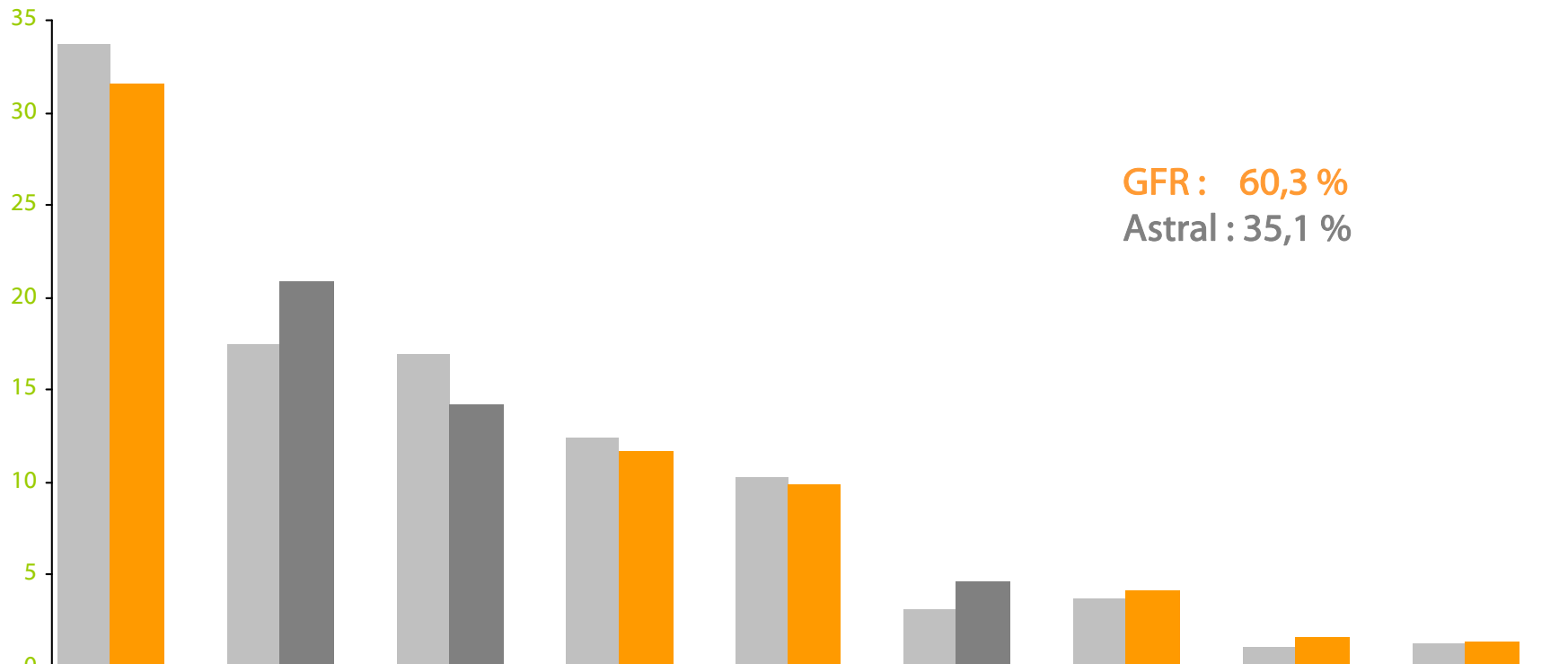

GFR : 60,3 %

Astral : 35,1 %

	Rythme	RDétente	Énergie	CKOI	98.5	Rclas	CKAC	Info690	PJazz
Trim 1	33.7	17.5	16.9	12.4	10.3	3.1	3.7	1.1	1.3
Trim 2	31.6	20.9	14.2	11.7	9.9	4.6	4.1	1.6	1.4
var %	-6%	19%	-16%	-6%	-4%	48%	11%	45%	8%

# Parts de marché | Montréal franco

## Parts de marché commerciales (%)

Montréal franco, lun-dim 5h-1h, hommes 25-54 ans

GFR : 62,3 %

Astral : 34,4 %

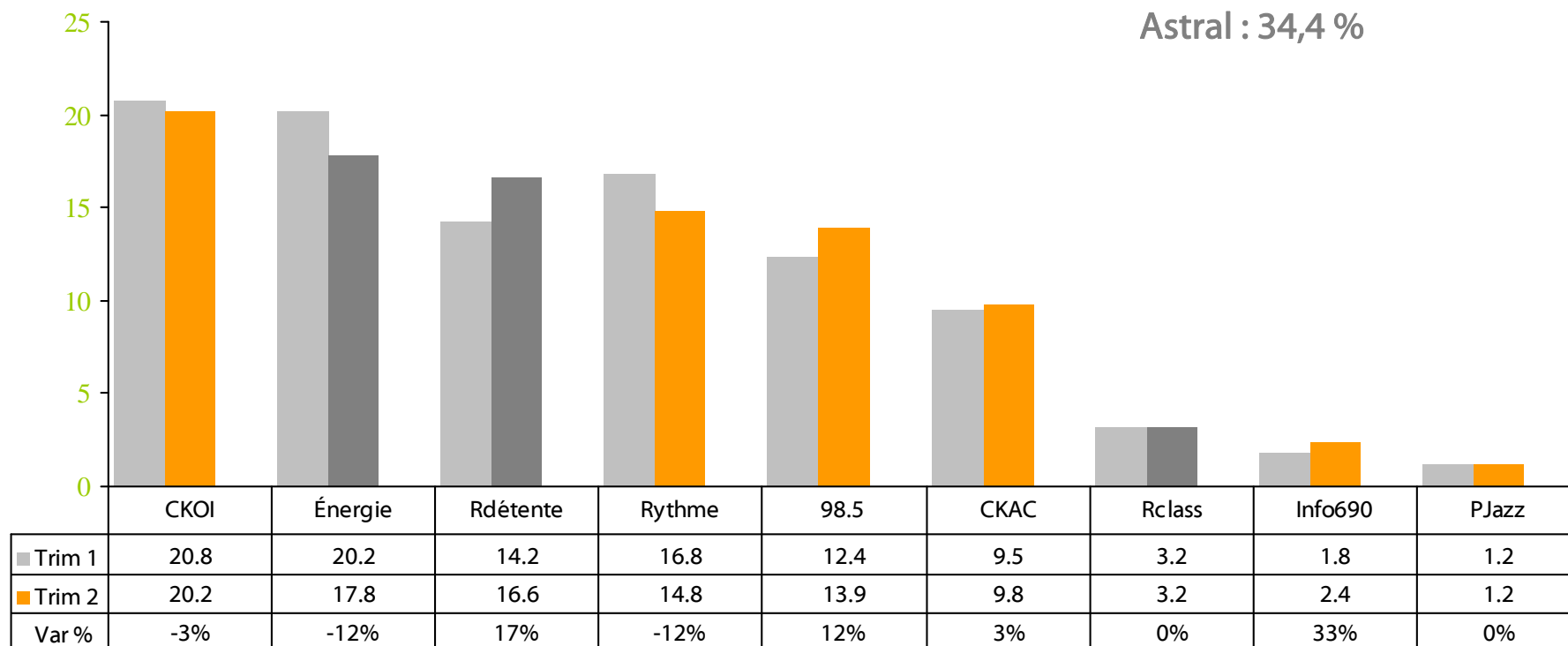

# Parts de marché | Montréal franco

## Parts de marché commerciales (%)

Montréal franco, lun-dim 5h-1h, 35-64 ans

GFR : 62,4 %  
Astral : 31,7 %

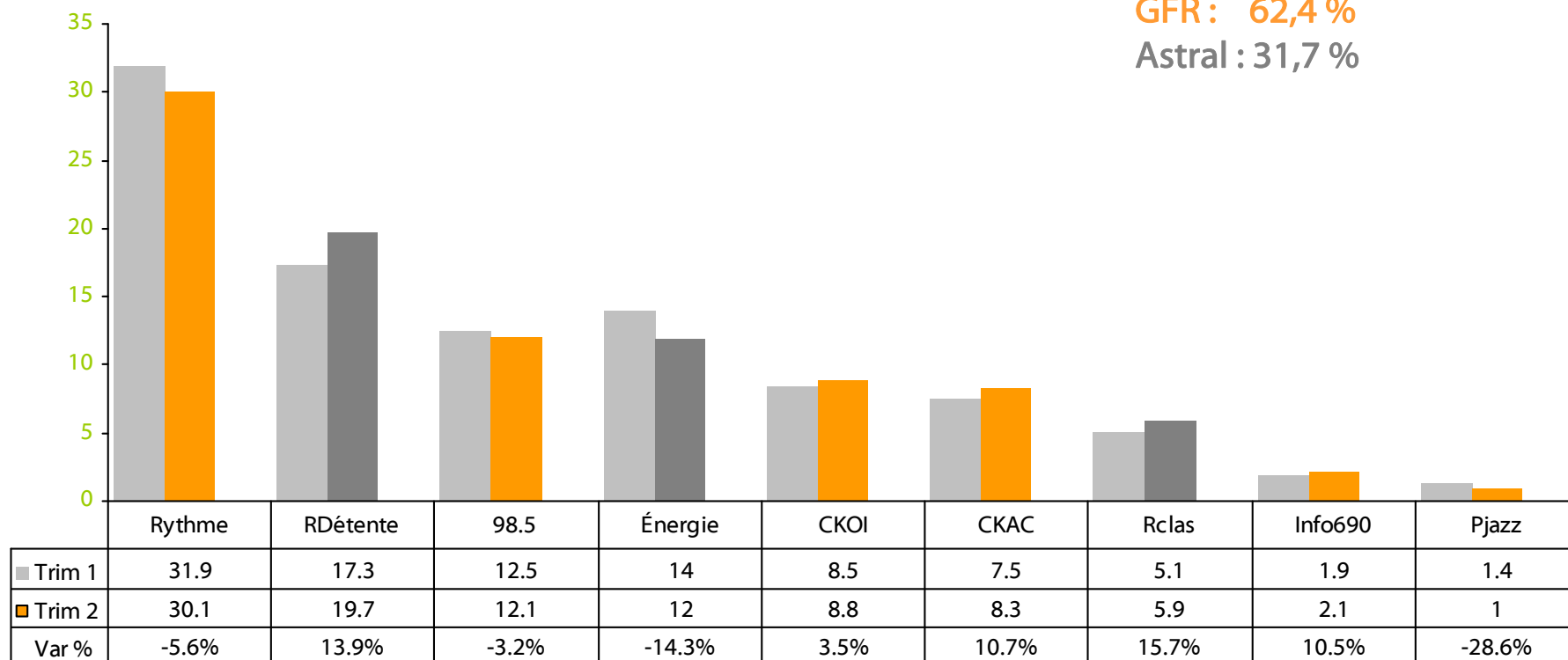

# Évolution de l'auditoire par station : lundi au vendredi | A25-54

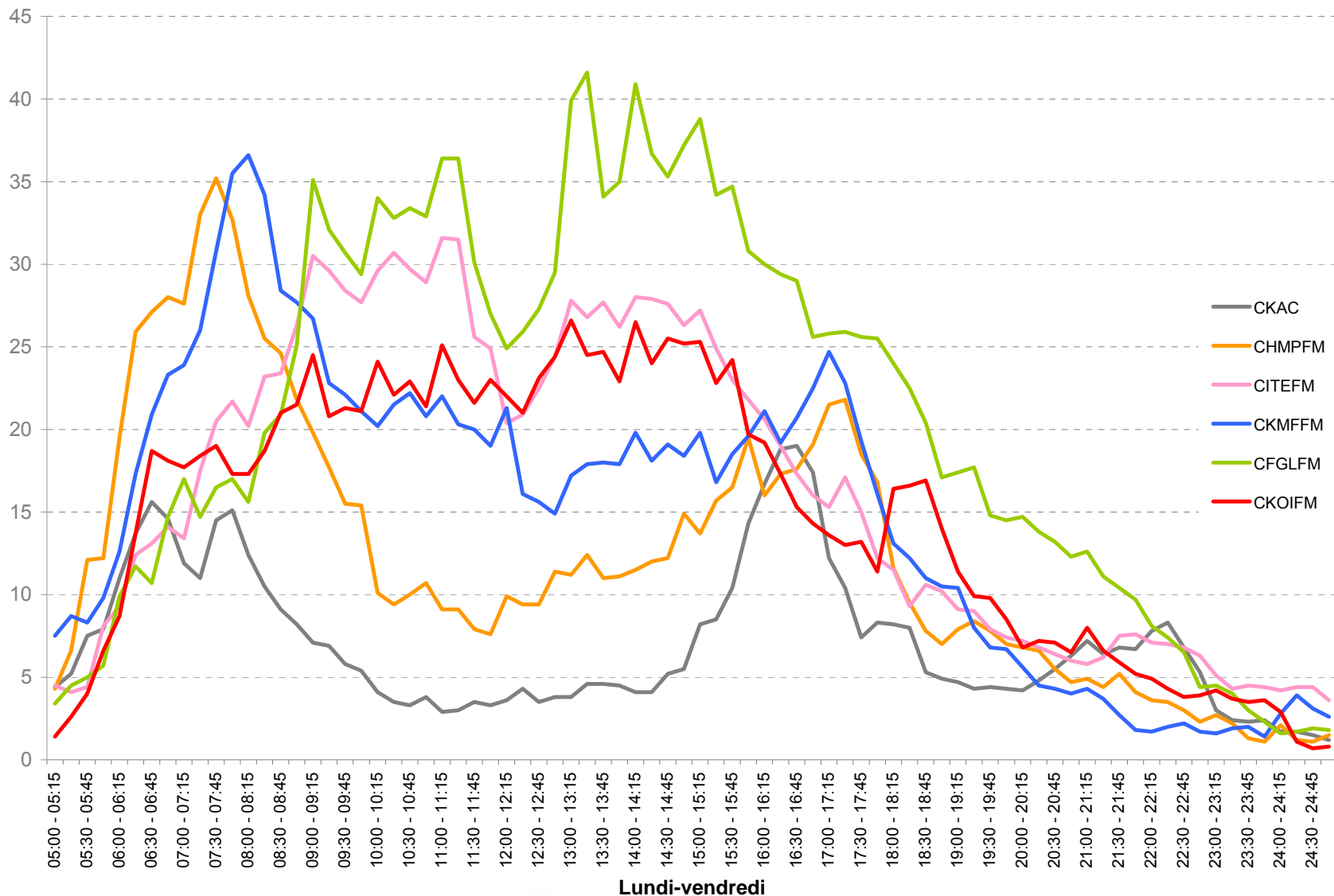

# Évolution de l'auditoire par station : samedi et dimanche | A25-54

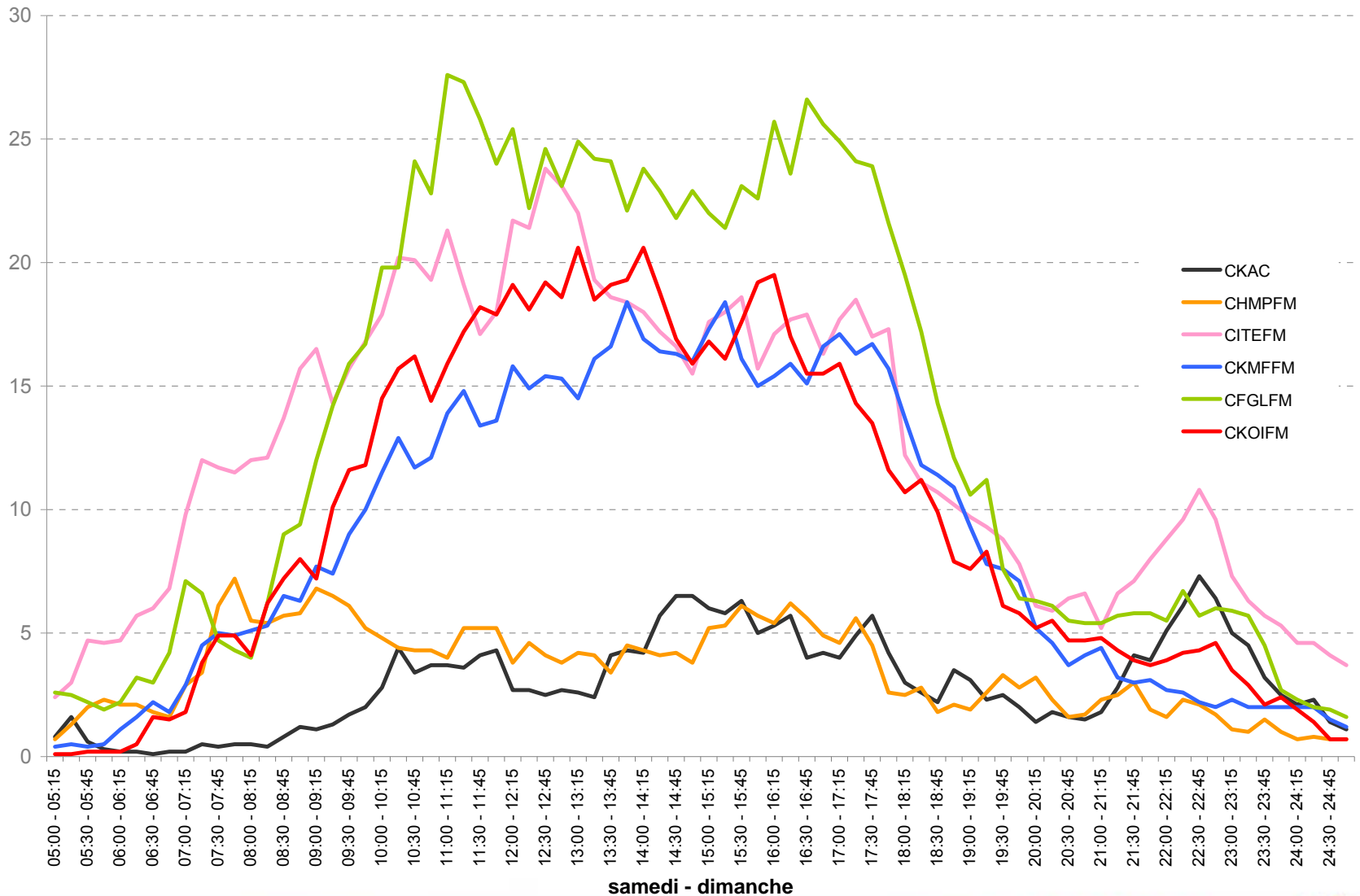

# Évolution de l'auditoire par station : lundi au vendredi | F25-54

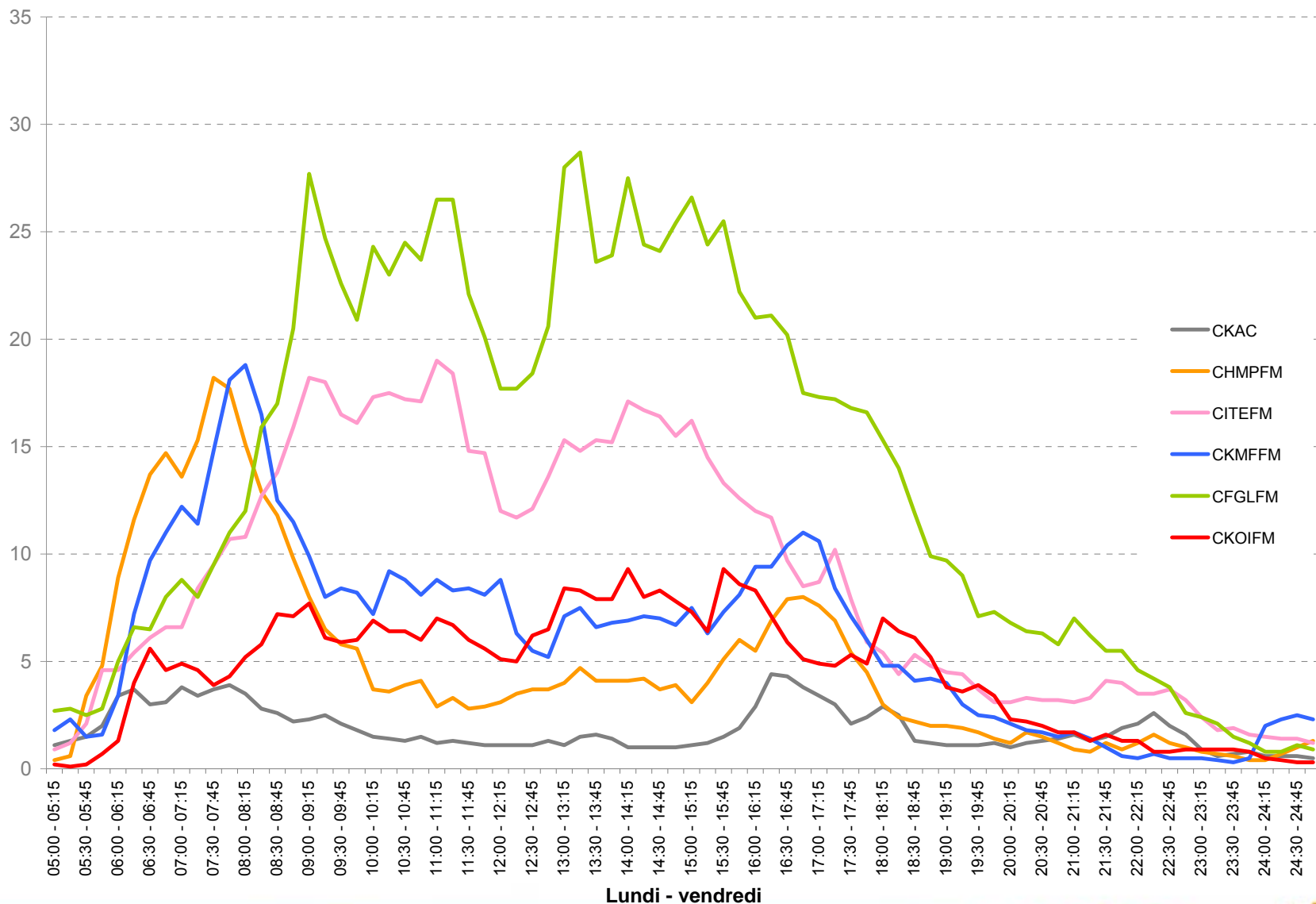

Lundi - vendredi

# Évolution de l'auditoire par station : samedi et dimanche | F25-54

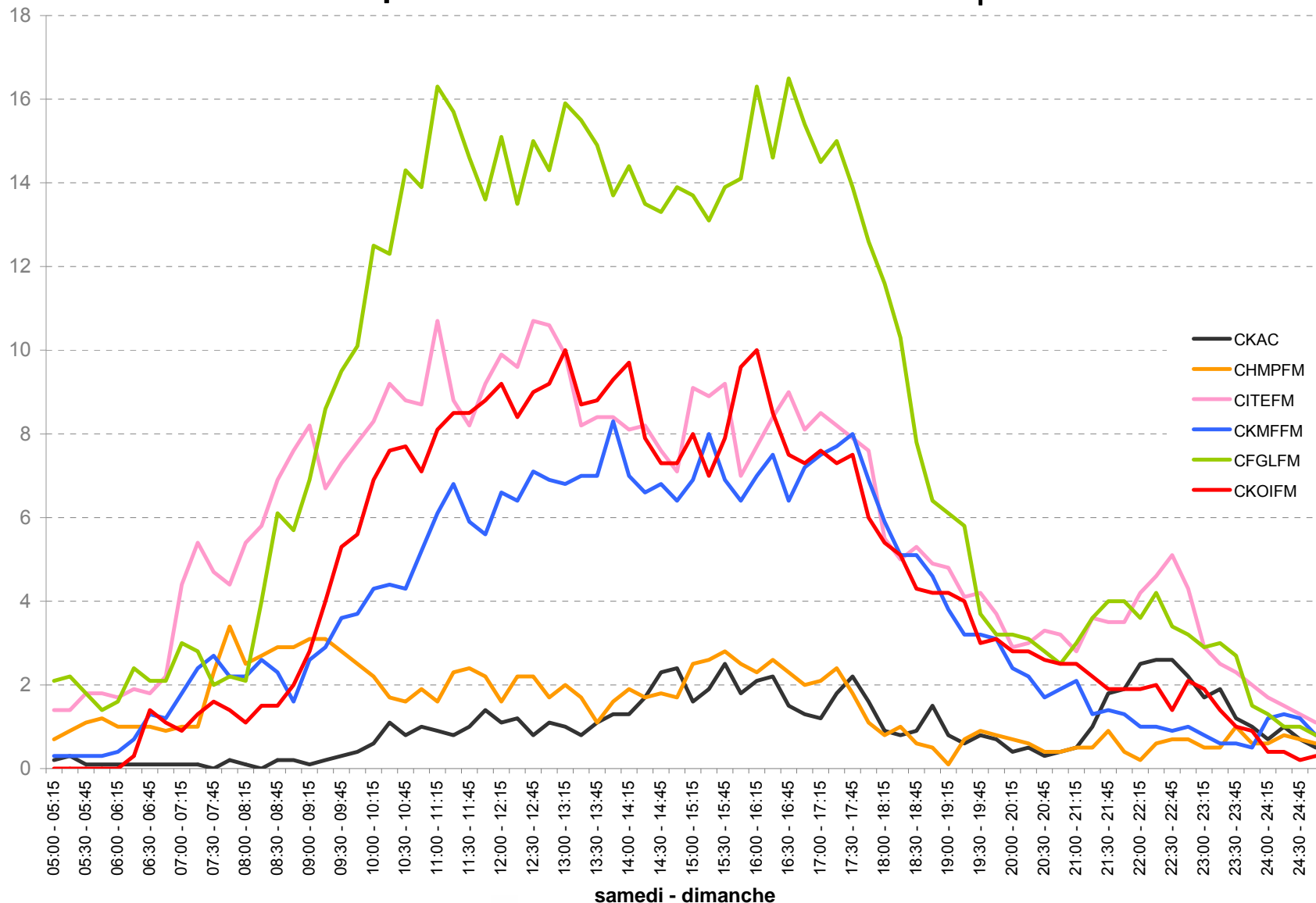

samedi - dimanche

# Évolution de l'auditoire par station : lundi au vendredi | H25-54

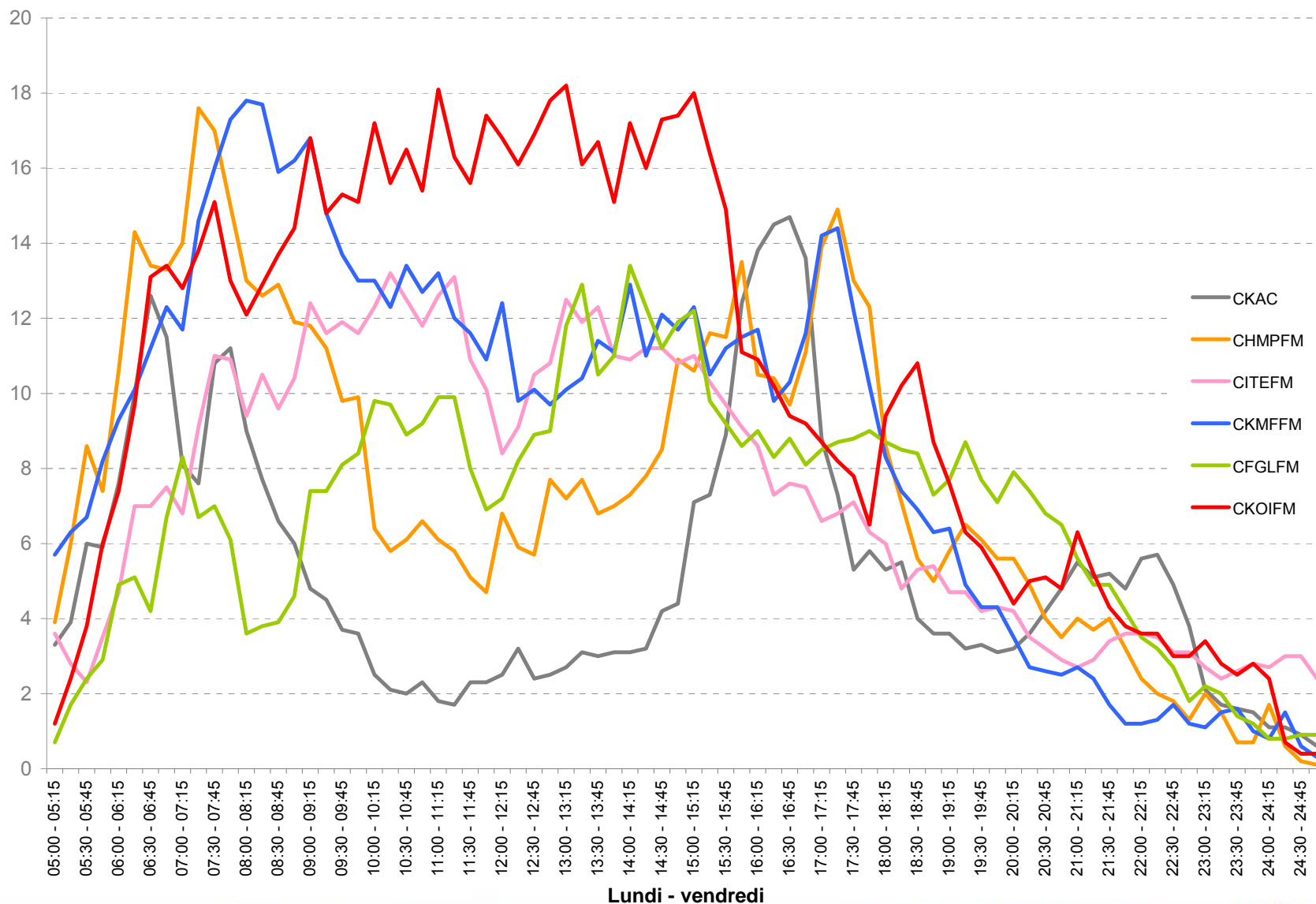

Lundi - vendredi

# Évolution de l'auditoire par station : samedi et dimanche | H25-54

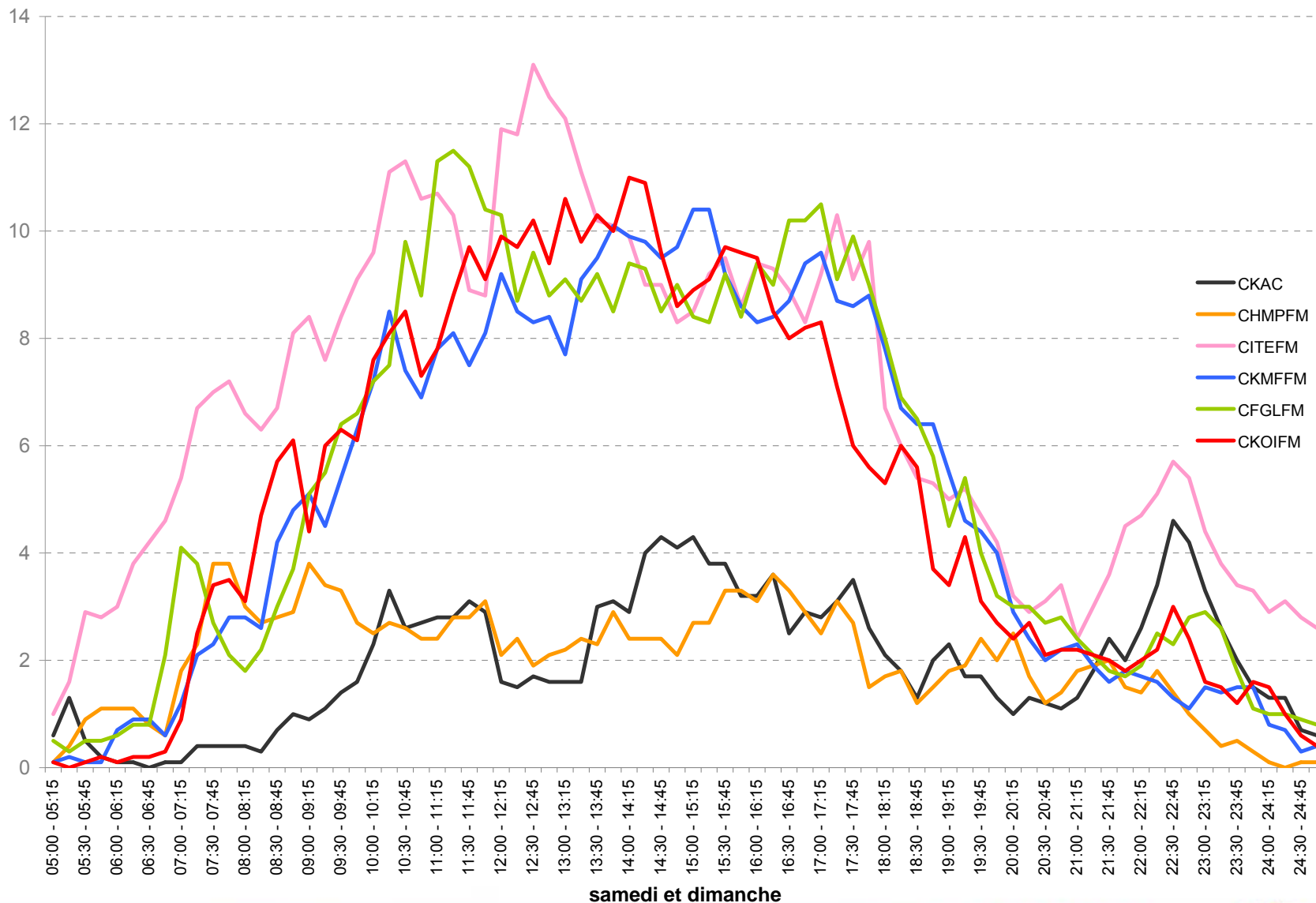

samedi et dimanche

# Auditoire moyen, portée et temps moyen | Montréal franco

A25-54	AMM (000)	Portée hebdo (000)	Temps moyen d'écoute (h/sem)
Rythme FM	15,9	872	3,1
RockDétente	13,0	739	3,0
CKOI	11,2	730	2,6
Énergie	11,3	653	2,9
98,5 FM	8,3	442	3,2
CKAC Sports	5,1	243	3,5
Radio-Classique	3,0	207	2,4
Info690	1,5	186	1,4
Planète Jazz	0,9	124	1,2

# Montréal franco | Profil des stations

Profil basé sur l'auditoire moyen minute

Stations	Marché Montréal franco					Revenu familial moyen A25-54		
Rythme FM	H 39 %	F 61 %	18-24 5 %	25-34 8 %	35-44 23 %	45-54 28 %	55-64 26 %	72 600 \$ (i:109)
CKOI FM	H 63 %	F 37 %	18-24 14 %	25-34 44 %	35-44 13 %	45-54 17 %	55-64 9 %	57 600 \$ (i:87)
98,5 FM	H 52 %	F 48 %	18-24 4 %	25-34 13 %	35-44 10 %	45-54 16 %	55-64 14 %	69 700 \$ (i:105)
CKAC Sports	H 59 %	F 41 %	18-24 8 %	25-34 10 %	35-44 27 %	45-54 22 %	55-64 19 %	67 400 \$ (i:102)
Info690	H 57 %	F 43 %	18-24 3 %	25-34 12 %	35-44 17 %	45-54 33 %	55-64 11 %	80 500 \$ (i:121)
Planète Jazz	H 33 %	F 67 %	18-24 2 %	25-34 18 %	35-44 11 %	45-54 22 %	55-64 6 %	80 300 \$ (i:121)
Énergie	H 59 %	F 41 %	18-24 8 %	25-34 29 %	35-44 31 %	45-54 20 %	55-64 7 %	70 200 \$ (i:106)
RockDétente	H 51 %	F 49 %	18-24 4 %	25-34 13 %	35-44 14 %	45-54 29 %	55-64 16 %	55 400 \$ (i:83)
Radio-Classique	H 43 %	F 57 %	18-24 1 %	25-34 5 %	35-44 6 %	45-54 23 %	55-64 20 %	62 300 \$ (i:94)

# Profil des stations selon le sexe et l'âge

A18+

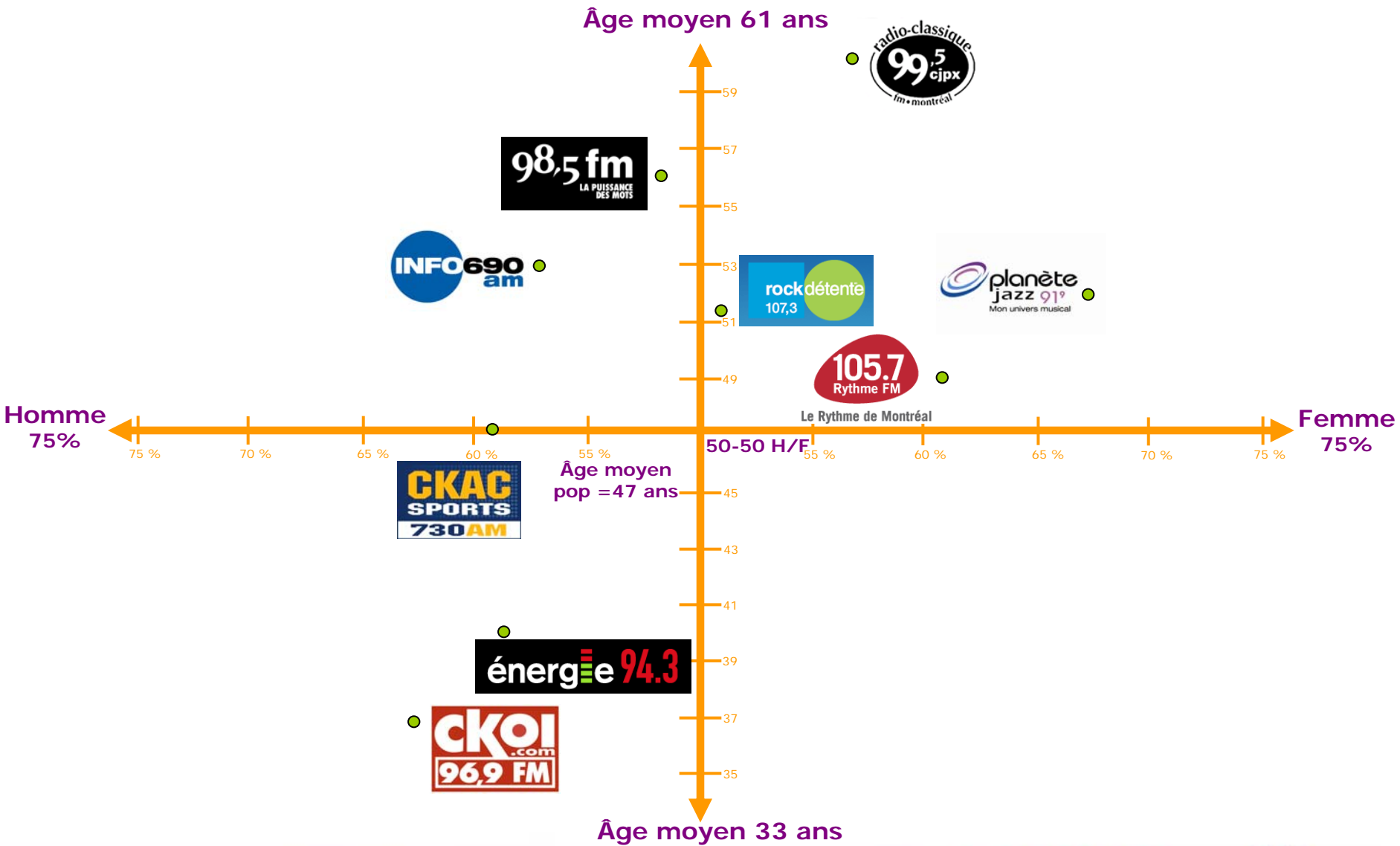

# Programmation franco Hiver 2009 et cotes des émissions en A25-54 | lundi au vendredi

	5h	6h	7h	8h	9h	10h	11h	12h	13h	14h	15h	16h	17h	18h	19h	20h	21h	22h	23h	0h	
FCHR   Rock (succès courants, dance, hits contemporains, rock)	CKOI Plus de hits, plus de fun 96,9	Juste pour le fun Richard Trucotte, Guy Jodoin, Jean-claude Gélinas Cote 1.2		Lafortune vous sourit Charles Lafortune Cote 1.7		Midi Morency F. Morency, É. Nolin, P. Prince, C. Altar Cote 1.7		La Compile de Claudine Prévost Cote 1,9		Les cerveaux de l'Info S. Trudel, M.-A. Audette, R. "Z" Sirois, F. Maranda, J. Boulanger Cote 1.3		Le 6 à 6 en prolongation François Fortin Cote 0.7		Le Beat de Montréal Jeff Paquet Cote 0.4							
	CKMF Énergie 94,3	C't'encore drôle Pierre Pagé, Mitsou Gélinas, J-François Bouché Cote 0.7		Gagnon sur Énergie Benoit Gagnon Cote 1.6		Les 12 coups de midi I. Racicot Cote 1.3		Gagnon sur Énergie Benoit Gagnon Cote 1.4		Le retour de Dominic et Martin André Ducharme, Martin Cloutier, Dominic Silton Cote 1.5		Le top 6 Denis Fortin Cote 0.7		Énergie sur demande Julie St-Pierre, Mylène Ledoux Cote 0.2							
FADC (adulte contemporain)	CFGL Rythme FM 105,7	Les Matins de Montréal Stéphane Richard, Gildor Roy, Sonia Vachon, P. Wilhelmy Cote 1.1		Rythme au travail Julie Bélanger Cote 2.5		Les midis de Véro V. Cloutier, Josée Boudreau Cote 2.1		Rythme au travail Julie Bélanger Cote 2.8		Le bonheur est à 4 heures! (lu-je) S. Benoit, P. Paquin Cote 1.9		Super Set Cote 1.3		Bonsoir Chérie! Philippe Pépin Cote 0.7							
	CITÉ RockDétente 107,3	Tout l'Monde Debout A. Robitaille, Chantal Lacroix, I. Lacasse, S. Lauzon Cote 1.2		Ma Radio Au Boulot Elyse Marquis Cote 2.2		Lise Dion à l'appareil L. Dion, M.-H. Cote 1.7		Ma Radio Au Boulot Elyse Marquis Cote 2.0		La Vraie Vie Jean-Michel Ancill, Marina Orsini Cote 1.2		Pop Musique E. Arson Cote 0.8		Annie, le soir Annie Lessard Cote 0.5		RockDétente, le soir Caroline Dubois Cote 0.4					
FCFA (Classique/Beaux-arts)	CJPM Radio Classique 99,5	Les matins de Radio-Classique Jean-Pierre Coallier Cote 0.3		La plus belle musique au monde ! Julie Bélanger Cote 0.3				Fin d'après-midi sur Radio-Classique Claude-Michel Coallier Cote 0.3		Musique pour les Soupers du Roy Albert Millaire Cote 0.2		Les soirées du Prince Michèle-Hélène Rogimbal Cote 0.1									
	CBFX Espace Musique 100,7	Éclectique Gilles Payer Cote 0.0		Chanson Stanley Péan Cote 0.1		Musique du monde Marie-Christine Troitier Cote 0.1				Jazz André Vigeant Cote 0.1		Classique Michel Keable Cote 0.1		Jazz/Musique du monde André Rheaume Cote 0.0							
FJAZ (Jazz)	CKLX Planète Jazz 91,9	Cool Jazz Cote 0.0	Les lève-tard Yves Laramée Cote 0.1		Cool Jazz Cote 0.1				Oxygène Serge Plaisance Cote 0.1		Loulou Lounge (lu-je) Cote 0.1		Extazz (lu-je) Cote 0.0								
	CHMP Le FM Parlé de Montréal 98,5	Puisqu'il faut se lever Paul Arcand Cote 1.8		Isabelle, le matin Isabelle Maréchal Cote 0.7		Dutrizac, l'après-midi Benoit Dutrizac Cote 0.9		Montréal Maintenant Paul Houde Cote 1.2		EN RAPPEL : Puisqu'il faut se lever (19h-20h30), Isabelle, le matin (20h30-21h30) ou Le Hockey des Canadiens Cote: 0.5		EN RAPPEL : Dutrizac (21h30-22h), Montréal Maintenant (23h-0h) Cote: 0.3									
FNTK (radio parlée, nouvelles)	CINF Info690 690	Matin (5h00-9h30) : Guy Simard, Julie-Christine Gagnon, Dave Parent, Valérie Lebeuf Jour (10h30-15h30) : Pascale Godin, Jacques Camirand Retour (15h30-18h30) : Stephen Szerbinski Soir (18h30-22h30) : Guyline Campion																			
	CBF Première chaîne 95,1	C'est bien meilleur le matin René Homier-Roy Cote 1.2		Christiane Charrette Cote 0.6		Maisonneuve en direct Pierre Maisonneuve Cote 0.6		Fréquence libre Monique Giroux Cote 0.5		Désautels Michel Désautels Cote 0.8		L'heure des comptes Jean Racine Cote 0.6		275-Allô Cote 0.2		Ado-radio Cote 0.1		Vous êtes ici Patrick Masbourian Cote 0.1		Christiane Charrette (Rediff. Lu-Je) Cote 0.1	
FSPS (Sports)	CKAC Sports C'est ici que ça se passe ! 730	Sports... du lit! Michel Langevin, Gabriel Grégoire Cote 0.9		Parlons Hockey 1 <sup>ère</sup> édition M. Langevin Cote 0.5		Gérants d'estrades Jacques Thériault Cote 0.3		Solide comme le rock Jean-Charles Lajoie Cote 0.3		Les Amateurs de sports Michel Villeneuve Cote 1.0		Parlons Hockey 2 <sup>e</sup> édition Y. Pedneault Cote 0.6		La Zone des poètes Cote 0.4		Espoirs sportifs (lu-me) Cote 0.2 meilleurs moments OU Hockey (ma-j) Cote: 0.5		Chasse et Pêche (ve) Jean Chartrand Cote 0.2		Bonsoir les sportifs Ron Fournier OU Hockey du Canadien Cote 0.4	
																Macadam tribus (ve.) Catherine Pépin Cote 0.1		Bonsoir elle est partie ! (ve) Rodger Buiotte Cote 0.3			

- Nouvelles/Affaires publiques/Débats
- Sport
- Humour
- Showbiz/Culture
- Musique légère populaire
- Musique succès courants/hits/top 40
- Musique Rétro (50'-60')
- Musique Classique/Jazz/Musique du monde

Cotes des émissions  
Source : Infosys Radio, Montréal franco, 1<sup>er</sup> déc. - 1<sup>er</sup> mars 09, A25-54, Cote (%)

# Programmation franco Hiver 2009 et cotes des émissions en A25-54 | samedi et dimanche

		5h	6h	7h	8h	9h	10h	11h	12h	13h	14h	15h	16h	17h	18h	19h	20h	21h	22h	23h	0h	
FCHR   Rock (succès courants, dance, hits contemporains, rock)	Sa	CKOI Plus de hits, plus de fun 96,9					Le choix de Montréal Mahée Paiement Cote 1.4		CKOI ta toune Marc-André Labrosse Cote Sa: 1.5 Di: 1.2				Hot Mix et le 6 à 6 Patrick Benoit Cote Sa: 0.9 Di: 0.6		Soirées week-ends							
	Di	Michel Harvey Cote Sa: 0.5 Di: 0.3					Super décompte anglo Claudine Provost Cote 1.0								Super décompte franco Patrick Benoit Cote 0.2		Francis Gilbert Cote Sa: 0.4 Di: 0.2					
CKMF Energie 94,3	Sa	Les nuits énergie Cote 0.2	C't'encore drôle le samedi Mario Langlois, Julie St-Pierre, capsules Francois Pénuise Cote 0.6				Radio Lounge Denis Fortin Cote Sa: 1.3 Di: 1.0				Énergie Week-end Melanie Gagné, Dan Desnoyers (sa) Julie St-Pierre (dim) Cote Sa: 1.2 Di: 0.8			Pure Cote 0.5	Énergie Week-end Jean-Francois Fillon (sa) Mylène Ledoux (dim) Cote Sa: 0.3 Di: 0.1							
	Di	Énergie Week-End Mylène Ledoux Cote 0.2																				
FADC (adulte contemporain)	Sa	Les matins qui font du bien Marie-Jo Morin Cote Sa: 0.5 Di: 0.3			Décennie 80-90 Philippe Pépin Cote 1.6			Les Week-ends à Mario Mario Lurette Cote Sa: 1.8 Di: 1.7				La fièvre du samedi soir Roch Denis, Mario Lurette Cote 1.7		Super set w-e R. Denis Di: 0.8	Les grandes chansons d'amour Geneviève Dempsey Cote Sa: 0.5 Di: 0.3							
	Di				Le Top 30 Mike Gauthier, G. Gélinaud Cote 1.5							Décennie 80-90 Roch Denis Cote 1.4										
CITÉ RockDétente 107,3	Sa	Tout l'Monde Debout Week-End Louis-Simon Ferland Cote Sa: 0.9 Di: 0.8					Décompte RockDétente Nathalie St-Pierre Cote 1.8		Week-End RockDétente Joël Legendre Cote Sa: 1.5 Di: 1.3			Week-end RockDétente Nathalie St-Pierre Cote Sa: 1.4 Di: 0.9		Top 7@7 M-A Hamel Cote Sa: 0.8 Di: 0.7	Les Grands Slows Marie-Andrée Hamel Cote Sa: 0.6 Di: 0.5							
	Di						Programme de Star André Robitaille Cote 1.0															
FCFA (Classique/Beaux-arts)	Sa	Les matins de Radio-Classique Michel Ferland (samedi) Christiane Tétreault (dimanche) Cote Sa: 0.3 Di: 0.2						La plus belle musique au monde ! Marc-André Coallier (12h à 15h) Karan Hadler (15h à 18h) Cote Sa: 0.3 Di: 0.3				Musique pour les Soupers du Roy Albert Millaire Cote Sa: 0.2 Di: 0.1				Le Bal de la cour C.M.Coallier 0.1		Les soirées du Prince Michele-Hélène Regimbal Cote 0.1				
	Di																					
CBFX Espace Musique 100,7	Sa	Réveil Classique Carole Trahan						Classique Edgar Fruittier Cote 0.1		Opéra Sylvia L'Écuyer Cote 0.2		Jazz Dorothee Berryman Cote Sa: 0.2 Di: 0.1		Musiques du monde Chantal Jolis Cote Sa: 0.0 Di: 0.0		Nouvelles tendances C. Rajotte Cote Sa: 0.0 Di: 0.0						
	Di							Classique Alain Lefevre Cote 0.4		Eclectique François Dompierre Cote 0.2		Studio 12 R. Makonnen Cote 0.1										
FJAZ (Jazz)	Sa	Cool Jazz Cote Sa: 0.1 Di: 0.1						Rérérence Jazz Annie B Cote 0.1		Cool Jazz Cote Sa: 0.1 Di: 0.1			Rythmes du monde Cote 0.1	Soirée Loungy (18h à 2h) Cote 0.1								
	Di							Top Cat week-end Serge Plaisance Cote 0.1					All That Jazz Michel W. Duguay Cote 0.1	Concert Live Cote 0.1	Loulou Lounge Cote 0.1		Extazz (w-e) Cote 0.0					
CHMP Le FM Parlé de Montréal 98,5	Sa	Santé naturelle Johanne Verdon Cote Sa: 0.2 Di: 0.1		Le Magazine Week-End Cote Sa: 0.4 Di: 0.4				Vos Finances R. Dorval, J. Ross Cote 0.4	En Voiture Benoit Charrette Cote 0.4	RAPPEL Entrevues de la semaine Paul Arcand (14h), Isabelle Marchal (15h), Benoit Dutrizac (16h) Cote: 0.4			(R) En Voiture Benoit Charrette Cote 0.3	Le Hockey du CH		La pause musicale Cote Sa: 0.1 Di: 0.1						
	Di							Le Québec d'abord I. Marchal Cote 0.3	Meilleurs moments Jean Lapierre (13h), Dr Laberge (14h), Marie-Franco Bazzo (15h), Denise Bombardier (16h) Cote: 0.3				Le Québec d'abord (R) I. Marchal Cote 0.2	RAPPEL Magazine Week-end Cote 0.1								
FNTK (radio parlée, nouvelles)	Sa	Kathrine Huet (4h-10h30), Jean-Nicolas Aubé (4h30-11h), Yvon Laporte (11h-17h), Jean Lefebvre (17h-22h30)																				
	Di																					
CBF Première chaîne 95,1	Sa	La semaine verte Errol Duchaine Cote Sa: 0.2 Di: 0.2	Samedi et rien d'autre Jacques Bertrand Cote 0.6				A la semaine prochaine Cote: 0.9	Ouvert le samedi Michel Lacombe Cote 0.8		Je l'ai vu à la radio Franco Nuovo Cote 0.6		Des airs de toi Gregory Charles Cote 0.4		Euromag Cote 0.1	Macadam tribus Catherine Pépin Cote 0.1							
	Di			Pourquoi pas dimanche? Jacques Bertrand Cote 0.7		Dimanche Magazine Joane Arcand Cote 0.7		Les années lumière Yannick Villedieu Cote 0.6		Vous m'en lirez tant Lorraine Pinta Cote 0.3		A la semaine prochaine Cote 0.4		Beaulieu pour la musique Cote 0.4		Librairie francophone Cote 0.1	Par 4 chemins Jacques Languirand Cote 0.1					
FSPS (Sports)	Sa	CKAC Sports C'est ici que ça se passe ! 730					Prendre la route Jean Chartrand Cote Sa: 0.1 Di: 0.1		Revue de presse Cote Sa: 0.3 Di: 0.3		Meilleurs moments de CKAC Cote Sa: 0.2 Di: 0.2		Les Amateurs de sports Martin Lemay Cote Sa: 0.4 Di: 0.3			Match du Canadien Cote 0.2 Sports amateur Jean Chartrand Cote 0.1		Bonsoir les sportifs Martin Lemay Cote Sa: 0.3 Di: 0.3				
	Di																					

- Musique Rétro (50'-60')
- Musique Classique/Jazz/Musique du monde
- Musique légère populaire
- Musique succès courants/hits/top 40
- Showbiz/Culture
- Musique rock
- Sport
- Humour
- Nouvelles/Affaires publiques/Débats
- Emissions Lifestyle/Services/Variétés

Cotes des émissions  
Source : Infosys Radio, Montréal franco, 1<sup>er</sup> déc. - 1<sup>er</sup> mars 09, A25-54, Cote (%)

# Palmarès des émissions | Montréal franco

Excluant la période de Noël, tous blocs horaires confondus et incluant la programmation spéciale

2+

Rang	Station	Émission	Jour	Heures	Bloc	AM A (000)
1	Rythme	SP: Top 50 succès d'amour	Sa	13:00-16:00	W-E	73.6
2	CHMP	Puisqu'il faut se lever	Lu-Ve	5:30-10:00	AM	65.7
3	RockD	SP: Top 50 St-Valentin	Sa	12:00-16:00	PM	63.4
4	Rythme	Rythme au travail pm	Lu-Ve	13:00-16:00	PM	62.4
5	RockD	Décompte RockDétente (sa)	Sa	10:00-12:00	W-E	61.8
6	Rythme	Rythme au travail am	LU-Ve	9:00-11:30	AM	61.4
7	Rythme	Les week-ends à Mario (sa)	Sa	12:00-16:00	W-E	54.5
8	RockD	Ma radio au boulot (am)	Lu-Ve	9:00-11:30	AM	53.2
9	Rythme	Les midis de Véro	Lu-Ve	11:30-1:00	MIDI	51.5
10	Rythme	La fièvre du samedi soir	Sa	16:00-19:00	W-E	49.8
11	RockD	Week-end Rock Détente (sa)	Sa	12:00-16:00	W-E	49.7
12	Rythme	Décennie 80-90 (sa)	Sa	9:00-12:00	W-E	49
13	SRC	C'est bien meilleur le matin	Lu-Ve	5:30-9:00	AM	48.8
14	RockD	Ma radio au boulot (pm)	Lu-Ve	13:00-16:00	PM	48.6
15	Rythme	Les week-ends à Mario (di)	Dim	12:00-17:00	W-E	47.7
16	SRC	Samedi et rien d'autre	Sa	7:00-11:00	W-E	44.6
17	RockD	Week-end Rock Détente (di)	Dim	12:00-16:00	W-E	44.3
18	SRC	Pourquoi pas dimanche ?	Dim	7:00-10:00	W-E	43.6
19	Rythme	Le bonheur est à 4 heures	Lu-Je	4:00-7:00	PM	43.2
20	Rythme	La fièvre du vendredi soir	Ve	16:00-20:00	PM	42.9

18-34

Rang	Station	Émission	Jour	Heures	Bloc	AM A (000)
1	CKOI	Lafortune vous sourit	Lu-Ve	9:00-11:30	AM	20.5
2	CKOI	La compile de Claudine Prévost	Lu-Ve	13:00-15:00	PM	19.9
3	CKOI	Midi Morency	Lu-Ve	11:30-13:00	MIDI	17.4
4	CKOI	Juste pour le fun	Lu-Ve	5:30-9:00	AM	15.9
5	CKOI	CKOI ta toune (sa)	Sa	12:00-17:00	W-E	15.4
6	CKOI	Les cerveaux de l'info	Lu-VE	15:00-18:00	PM	13.8
7	CKOI	CKOI ta toune (di)	Dim	12:00-17:00	W-E	13.6
8	CKOI	Le choix de Montréal (sa)	Sa	10:00-12:00	W-E	13.5
9	CHMP	Puisqu'il faut se lever	Lu-Ve	5:30-10:00	AM	12.5
10	Énergie	C't'encore drôle	Lu-Ve	6:00-9:30	AM	11.8

18-49

Rang	Station	Émission	Jour	Heures	Bloc	AM A (000)
1	Énergie	C't'encore drôle	Lu-Ve	6:00-9:30	AM	29.8
2	Rythme	Rythme au travail pm	Lu-Ve	13:00-16:00	PM	29.7
3	Rythme	SP: Top 50 succès d'amour	Sa	12:00-16:00	PM	26.8
4	CHMP	Puisqu'il faut se lever	Lu-Ve	5:30-10:00	AM	26.6
5	Rythme	Rythme au travail am	Lu-Ve	9:00-11:30	AM	25.8
6	CKOI	La Compile de Claudine Prévost	Lu-Ve	13:00-15:00	PM	25.4
7	CKOI	La fortune vous sourit	Lu-Ve	9:00-11:30	AM	25.2
8	CKOI	CKOI ta toune (sa)	Sa	12:00-17:00	W-E	23.8
9	RockD	Ma radio au boulot (am)	Lu-Ve	9:00-11:30	AM	23.5
10	Rythme	Les midis de Véro	Lu-Ve	11:30-1:00	MIDI	22.9

# Palmarès des émissions | Montréal franco

Excluant la période de Noël, tous blocs horaires confondus et incluant la programmation spéciale

## 25-54

Rang	Station	Emission	Jour	Heures	Bloc	AMA (000)
1	Rythme	Rythme au travail pm	Lu-Ve	13:00-16:00	PM	37.1
2	Rythme	Rythme au travail am	Lu-Ve	9:00-11:30	AM	34.7
3	Rock D	Ma radio au boulot am	Lu-Ve	9:00-11:30	AM	30.5
4	Énergie	C'tencore drôle	Lu-Ve	6:00-9:30	AM	29.1
5	Rythme	Les midis de Véro	Lu-Ve	11:30-13:00	MIDI	27.1
6	Rock D	Ma radio au boulot pm	Lu-Ve	13:00-16:00	PM	26.5
7	CHMP	Puisqu'il faut se lever	Lu-Ve	5:30-10:00	AM	26.5
8	Rock D	Décompte RockDétente (sa)	Sa	10:00-12:00	W-E	26.4
9	Rythme	Le bonheur est à 4 heures	Lu-Je	4:00-19:00	PM	25.6
10	CKOI	La Compile de Claudine Prévost	Lu-Ve	13:00-15:00	PM	25.4
11	Rythme	SP: Top 50 Succès D'amour	Sa	12:00-16:00	PM	25.4
12	Rythme	Les week-end à Mario (sa)	Sa	12:00-16:00	W-E	25.3
13	Rock D	SP: Top 80 St-Valentin	Sa	12:00-16:00	W-E	25.2
14	CKOI	Lafortune vous sourit	Lu-Ve	9:00-11:30	AM	24.5
15	Rythme	La fièvre du vendredi soir	Ve	16:00-20:00	PM	23.8
16	CKOI	Midi Morency	Lu-Ve	11:30-13:00	MIDI	23.5
17	Rythme	La fièvre du samedi soir	Sa	16:00-19:00	W-E	23.4
18	Rythme	Les week-end à Mario (di)	Di	12:00-17:00	W-E	23.1
19	Rock D	Lise Dion à l'appareil	Lu-Ve	11:30-13:00	MIDI	22.9
20	Énergie	Gagnon sur Énergie (am)	Lu-Ve	9:30-12:00	AM	22.3

## F25-54

Rang	Station	Emission	Jour	Heures	Bloc	AMA (000)
1	Rythme	Rythme au travail pm	Lu-Ve	13:00-16:00	PM	26
2	Rythme	Rythme au travail am	Lu-Ve	9:00-11:30	AM	25.4
3	Rythme	Les Midis de Véro	Lu-Ve	11:30-13:00	MIDI	19.4
4	Rock D	Ma radio au boulot (am)	Lu-Ve	9:00-11:30	AM	18.5
5	Rythme	Le bonheur est à 4 heures	Lu-Je	16:00-19:00	PM	16.9
6	Rythme	Les week-ends à Mario (sa)	Sa	12:00-16:00	Sa	16.3
7	Rythme	La fièvre du vendredi soir	Ve	16:00-20:00	PM	16.1
8	Rock D	Ma radio au boulot (pm)	Lu-Ve	13:00-16:00	PM	15.8
9	Rythme	La fièvre du samedi soir	Sa	16:00-19:00	Sa	14.1
10	Rythme	SP: Top 50 succès d'amour	Sa	12:00-16:00	Sa	13.8

## H25-54

Rang	Station	Emission	Jour	Heures	Bloc	AMA (000)
1	CKOI	Midi Morency	Lu-Ve	11:30-13:00	MIDI	17.7
2	CKOI	Lafortune vous sourit	Lu-Ve	9:00-11:30	AM	17.5
3	CKOI	La Compile de Claudine Prévost	Lu-Ve	13:00-15:00	PM	17.1
4	Énergie	C'tencore drôle	Lu-Ve	6:00-9:30	AM	15.9
5	Rock D	SP: Top 80 St-Valentin	Sa	12:00-16:00	W-E	15
6	CHMP	Puisqu'il faut se lever	Lu-Ve	5:30-10:00	AM	14.2
7	Rock D	Décompte Rock Détente (sa)	Sa	10:00-12:00	W-E	14
8	Énergie	Gagnon sur Énergie am	Lu-Ve	9:30-12:00	AM	13.4
9	CKOI	Juste pour le fun	Lu-Ve	5:30-9:00	AM	12.8
10	Énergie	Le retour de Dominic et Martin	Lu-Ve	15:00-18:00	PM	12

# Faits saillants GFR | Montréal franco

- Avec ses six stations, GFR rejoint en moyenne plus de 2 483 000 auditeurs par semaine, soit 86 % de la population francophone à Montréal.
- De plus, les parts de marché cumulées des stations de GFR surclassent le combo d'Astral auprès de toutes les cibles d'achat. En A25-54, GFR obtient une part commerciale de 61 %.
- GFR détient deux stations parmi le top 3 en A18-49, A25-54 et H25-54. Rythme FM domine la cible des F25-54 et CKOI la cible des A18-34 .
- Rythme FM maintient son leadership sur le marché francophone avec la plus grande part de marché (A25-54, A18-49, F25-54) et la plus grande portée (T2+). Elle est de loin la station la plus écoutée des F25-54 (part commerciale de 32%). De plus, la station classe 4 de ses émissions (semaine/week-end) parmi le top 10 des A25-54 et 8 émissions en F25-54.
- CKOI continue sa lancée. En plus d'être toujours leader auprès des A18-34 et des H25-54, elle devance désormais Énergie auprès des A25-54 et occupe le 2<sup>e</sup> rang auprès des A18-49.

# Faits saillants GFR | Montréal franco

- **98,5 FM**, de par son format parlé, offre un auditoire plus fidèle (le temps moyen d'écoute le plus élevé du marché, 2+) et attentif à ce qui se dit en ondes. Par ailleurs, *Puisqu'il faut se lever* est toujours l'émission matinale la plus écoutée parmi l'ensemble des Montréalais. En semaine, *Isabelle le matin* (+10%) et *Dutrizac, l'après-midi* (+12%), ainsi que *Montréal maintenant* (+5%) continuent leur progression (part de marché A25-54 vs trimestre 1).
- **CKAC Sports** renforce grandement sa position chez les hommes, le matin, au retour et en soirée. *Bonsoir les sportifs* fait toujours partie des incontournables et fait des jalouses en étant la plus écoutée de son créneau horaire (H25-54). La station obtient par ailleurs le temps d'écoute moyen le plus élevé chez les A25-54.
- **Planète Jazz** enregistre une écoute continue et stable, peu importe le moment de la journée. La station accroît notamment sa part de marché chez les F25-54 (+8%) et les A18-49 (+38%). De plus, elle a rajeunit l'âge moyen de ses auditeurs de 2 ans.
- La station **Info690** est au service des Montréalais lors des moments forts de l'actualité. Des hausses significatives sont enregistrées lors d'intempéries, ou autres faits marquants politiques, économiques, comme par exemple au retour à la maison le 9 décembre dernier lors d'une tempête de neige, la station a enregistré un gain de 128% parmi les A25-54.
- Ces deux dernières stations rejoignent un auditoire avec les revenus les plus élevés en A25-54.



# Marché

## Montréal anglo



# Portée centrale (000) | Montréal anglo | 2+

- La radio rejoint toujours 98% de la population chaque semaine.
- La portée totale à la radio est stable entre les deux trimestres.

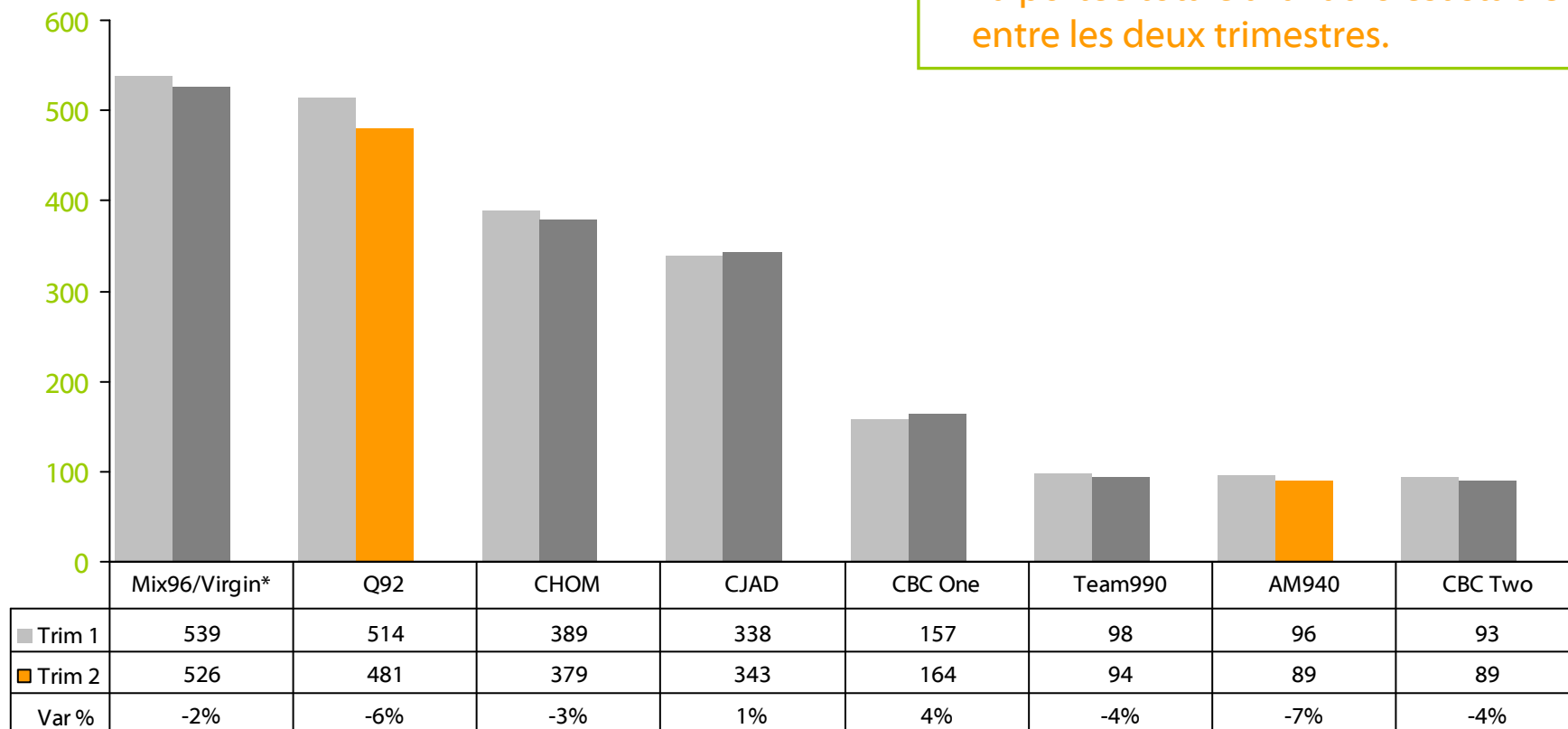

# Parts des heures d'écoute (%)

## Montréal anglo, 2 ans +

- La période des Fêtes présente des niveaux d'écoute atypiques pour le trimestre 2. Les heures d'écoute du total radio sont en baisse de 16% du 22 déc. au 4 janv. versus les 11 autres semaines.
- Le trimestre 2 excluant la période des Fêtes indique toutefois des niveaux d'écoute comparables au trimestre 1.

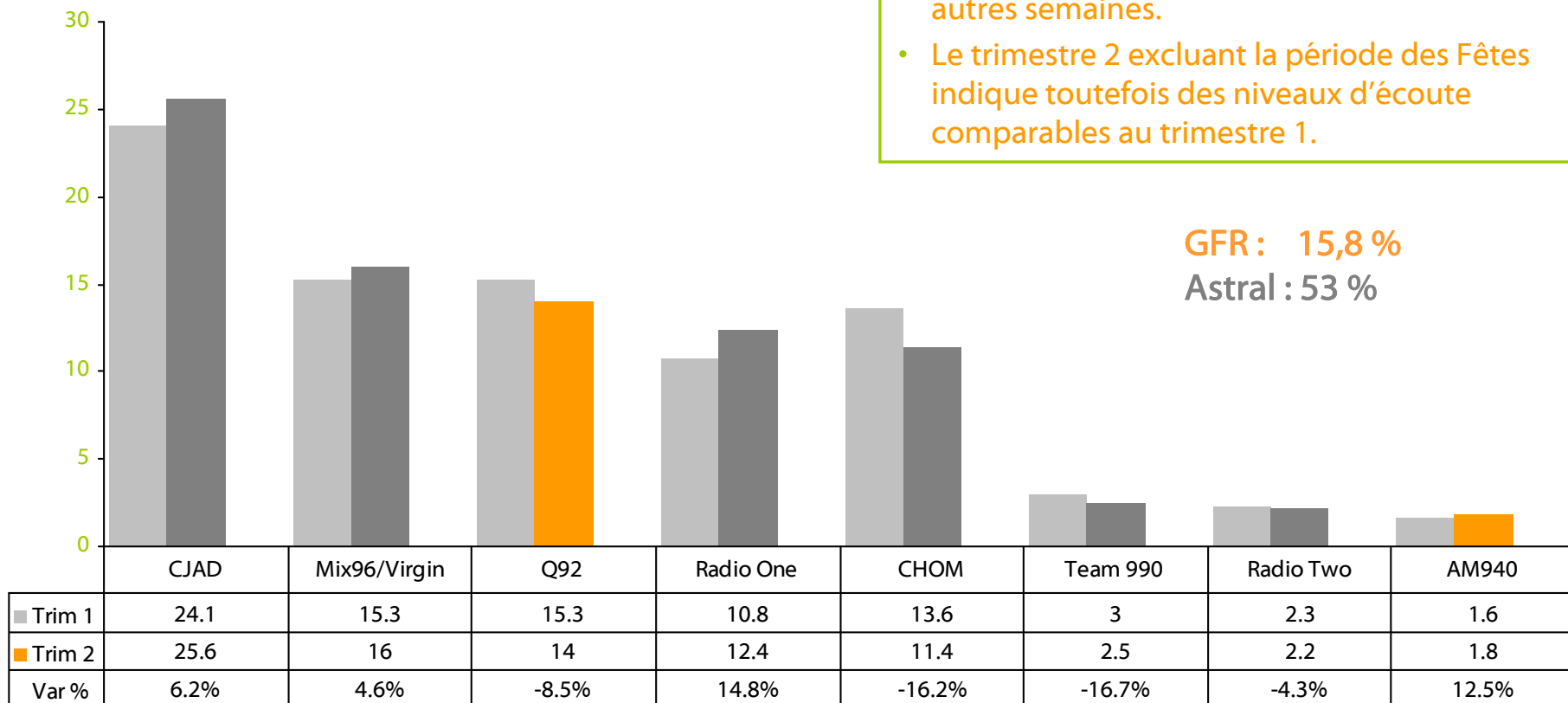

# Parts de marché | Montréal anglo

## Parts de marché commerciales (%)

Montréal anglo, lun-dim 5h-1h, 18-34 ans

GFR : 16,7 %

Astral : 80,2 %

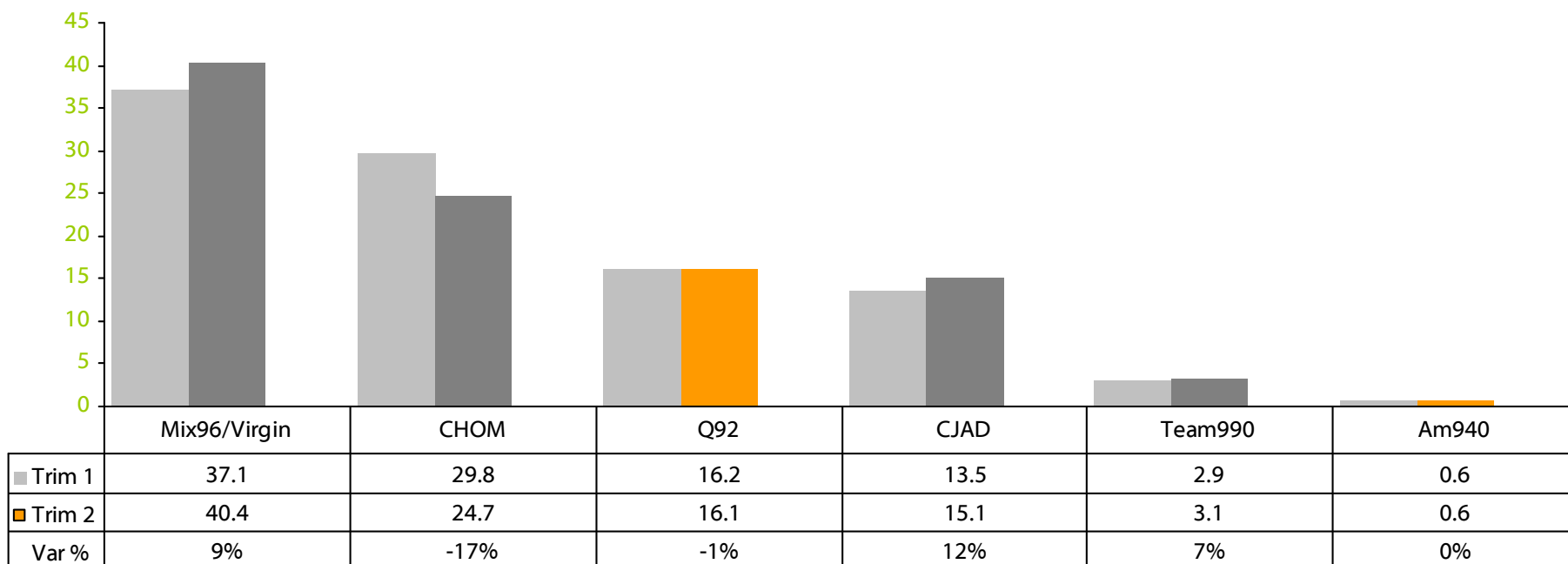

# Parts de marché | Montréal anglo

Parts de marché commerciales (%)  
Montréal anglo, lun-dim 5h-1h, 18-49 ans

GFR : 19,9 %  
Astral : 74,3 %

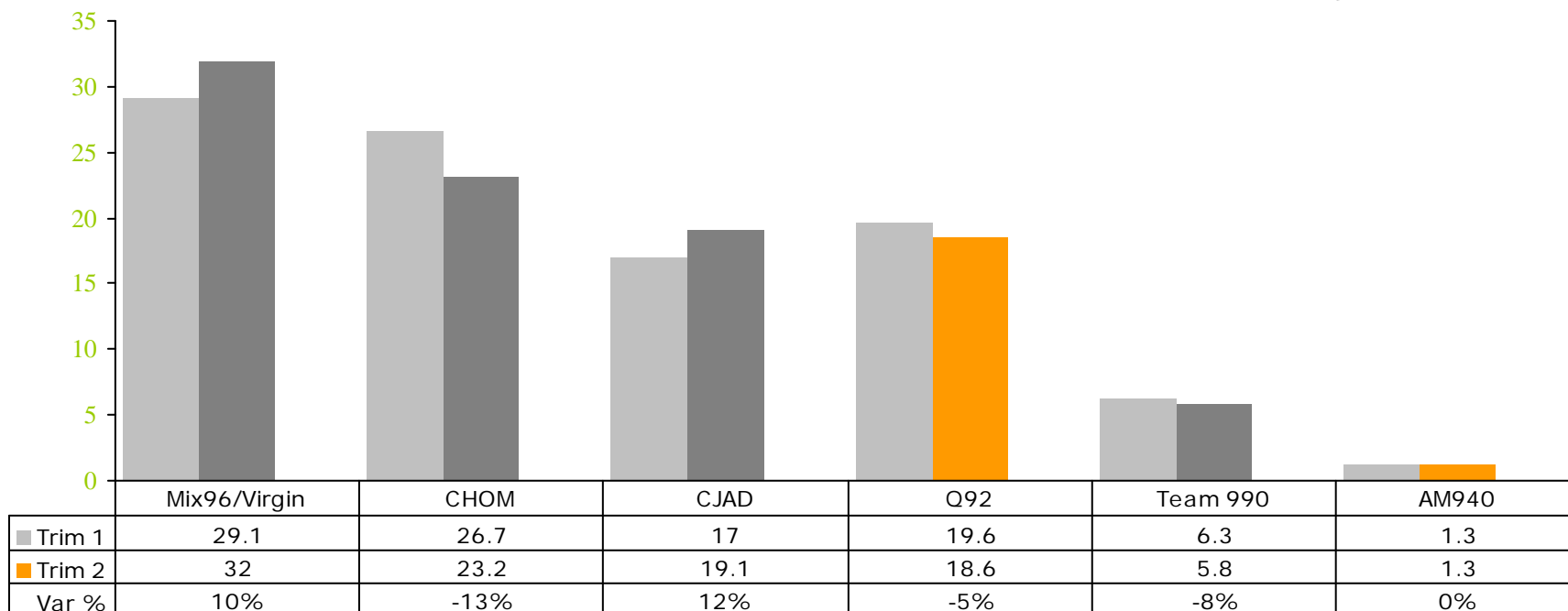

# Parts de marché | Montréal anglo

## Parts de marché commerciales (%) Montréal anglo, lun-dim 5h-1h, 25-54 ans

GFR : 21,7 %  
Astral : 72,8 %

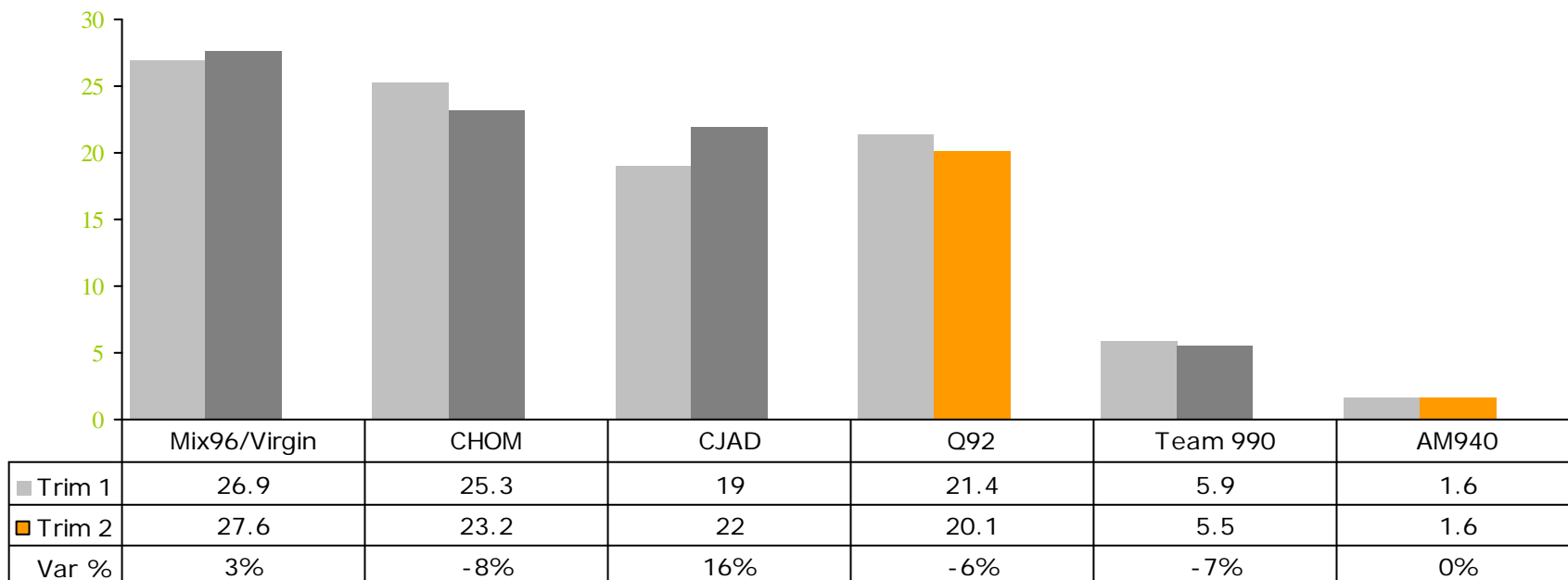

# Parts de marché | Montréal anglo

## Parts de marché commerciales (%)

Montréal anglo, lun-dim 5h-1h, femmes 25-54 ans

GFR : 27,7 %

Astral : 71,2 %

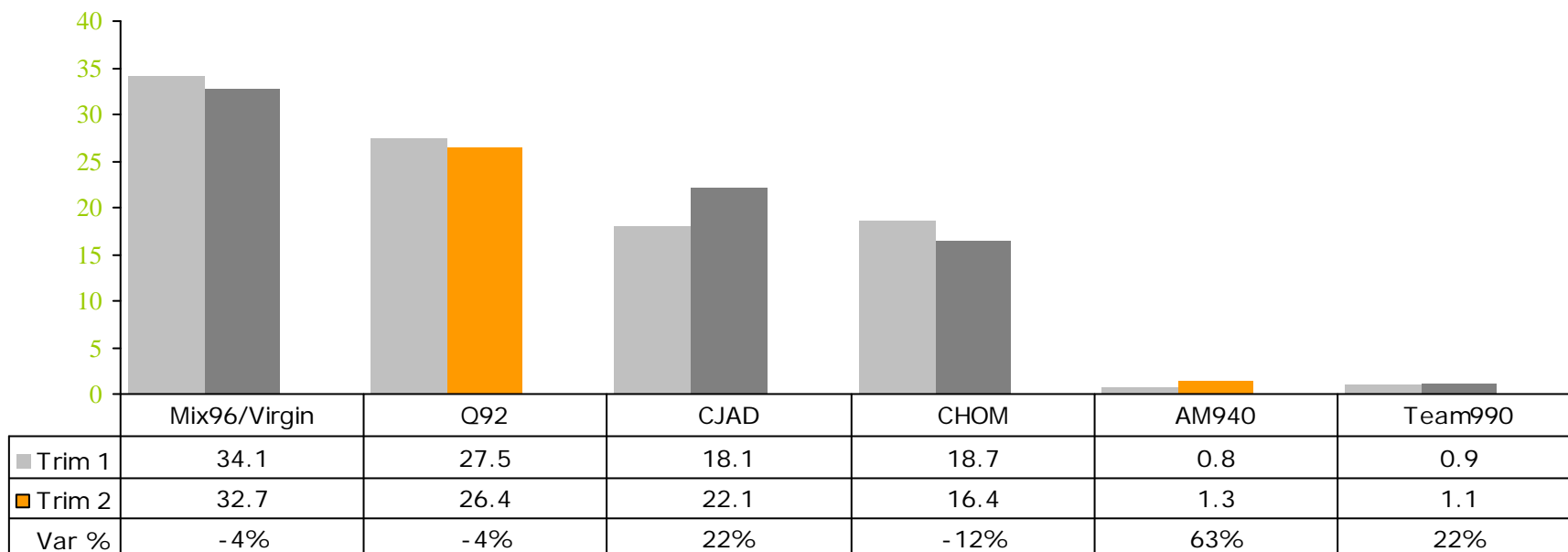

# Parts de marché | Montréal anglo

## Parts de marché commerciales (%)

Montréal anglo, lun-dim 5h-1h, hommes 25-54 ans

GFR : 16,3 %  
Astral : 74,3 %

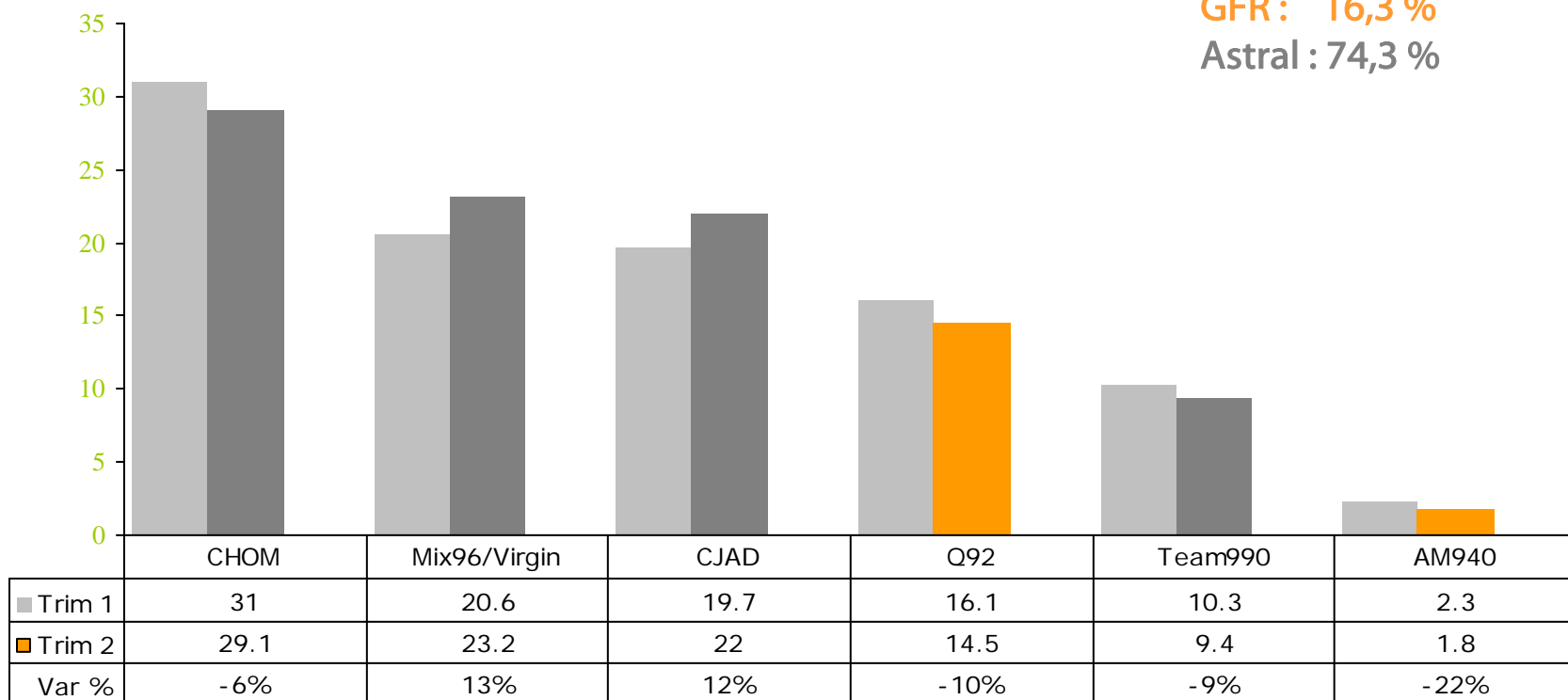

# Parts de marché | Montreal anglo

Parts de marché commerciales (%)  
Montréal anglo, lun-dim 5h-1h, 35-64 ans

GFR : 26,5 %  
Astral : 68,9 %

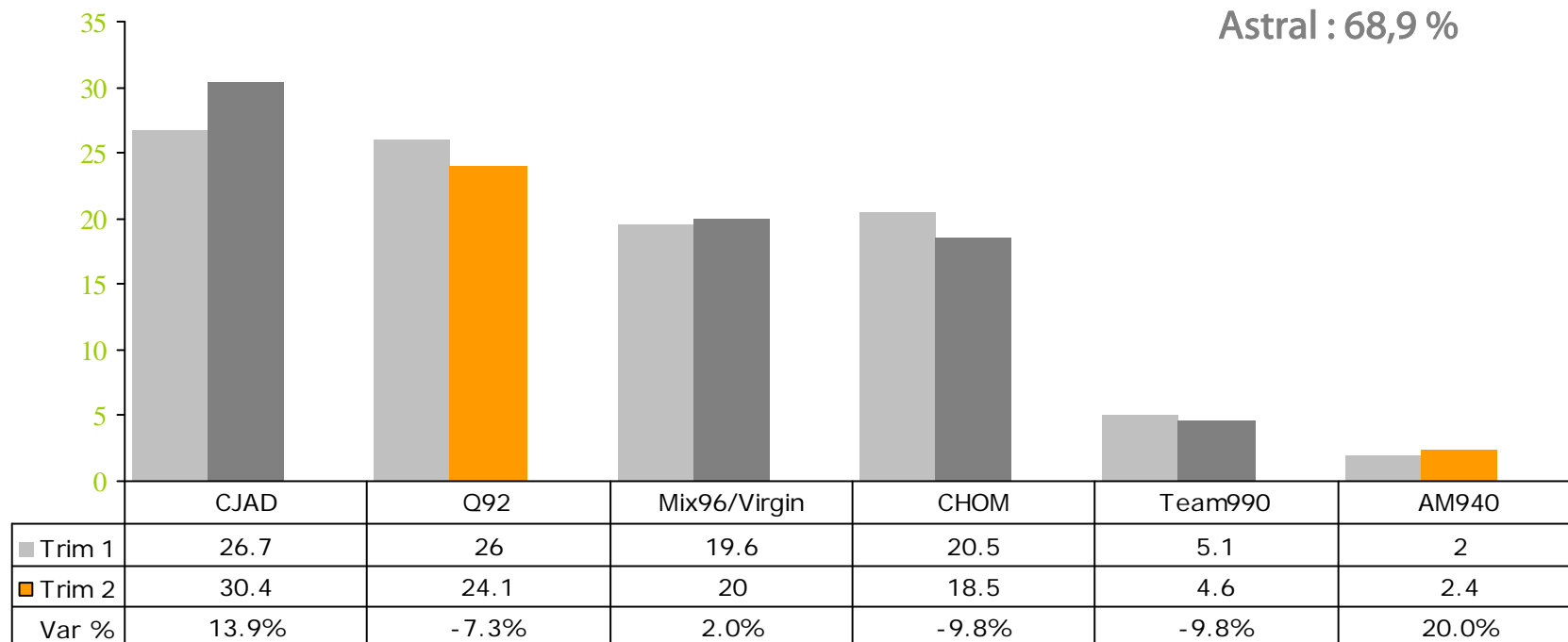

# Évolution de l'auditoire par station : lundi au vendredi | A25-54

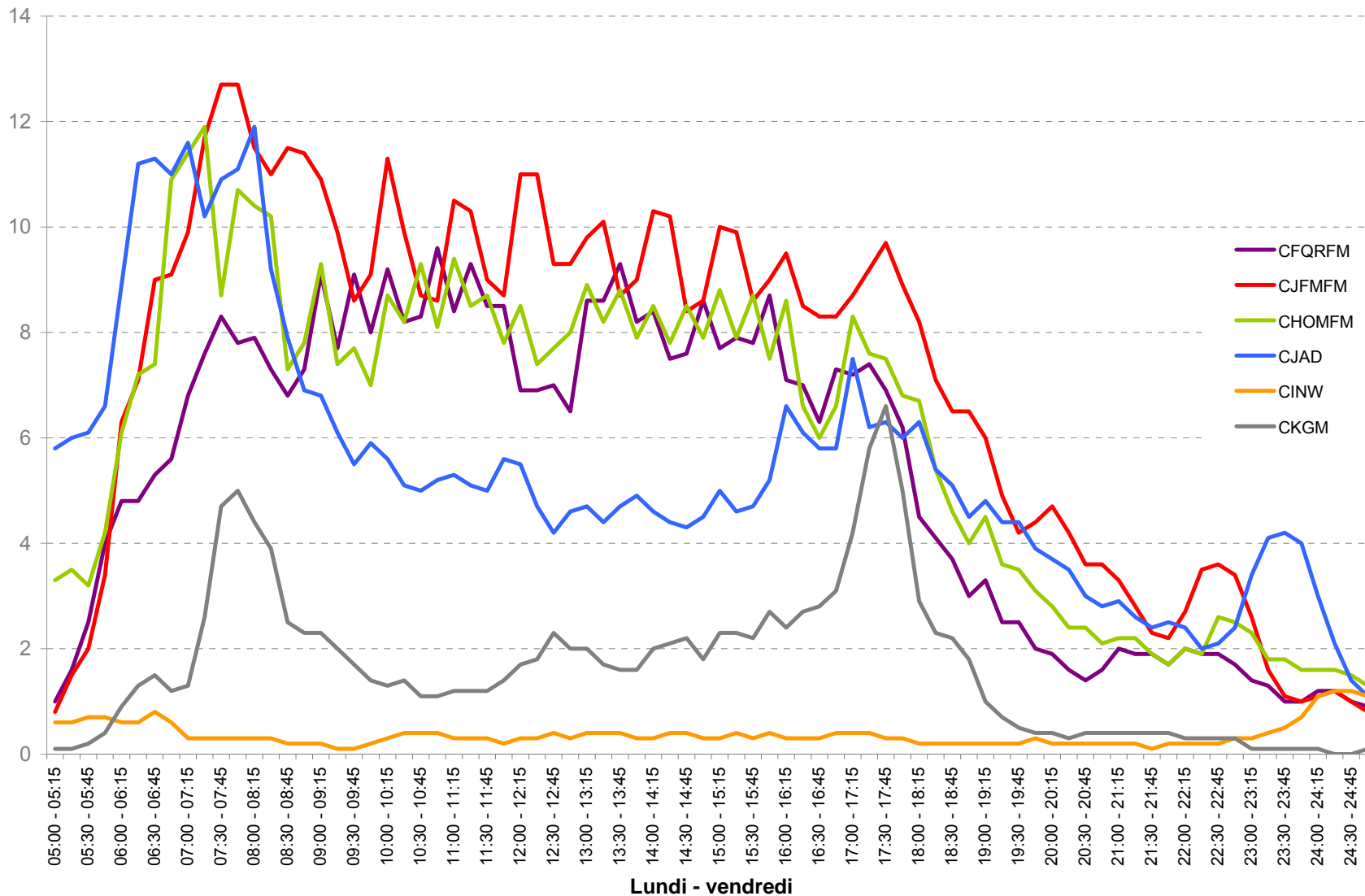

# Évolution de l'auditoire par station : samedi et dimanche | A25-54

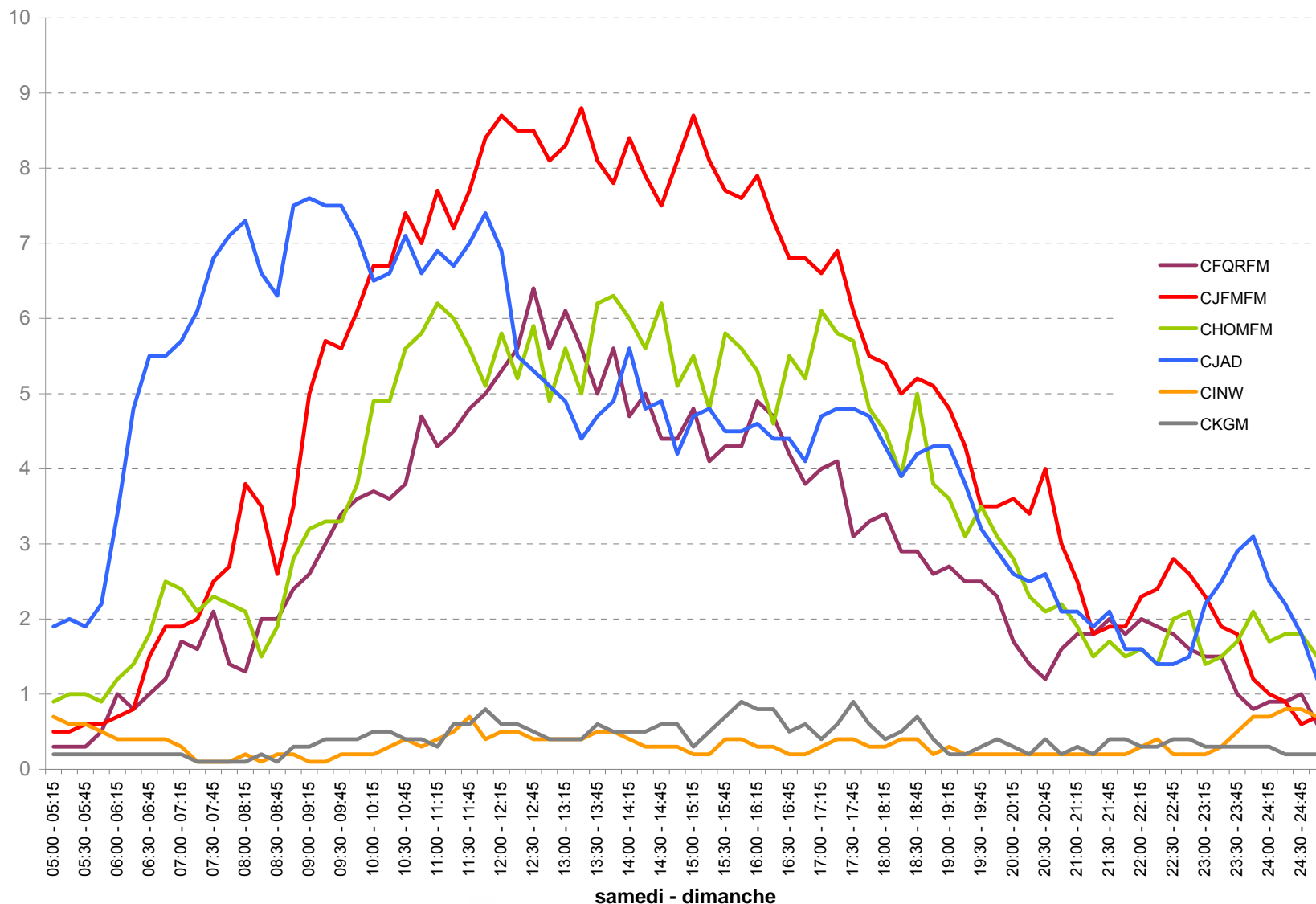

# Évolution de l'auditoire par station : lundi au vendredi | F25-54

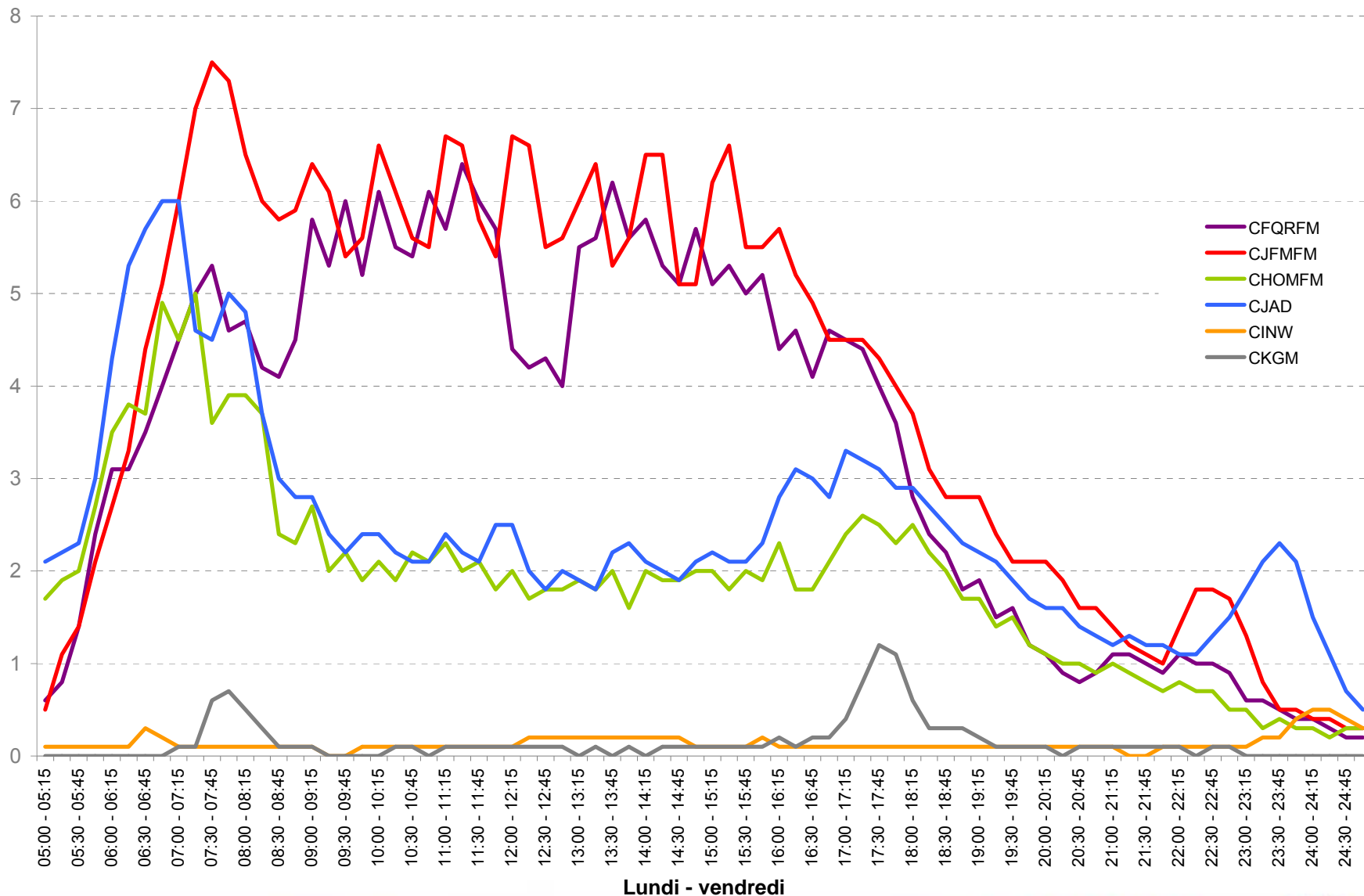

# Évolution de l'auditoire par station : samedi et dimanche | F25-54

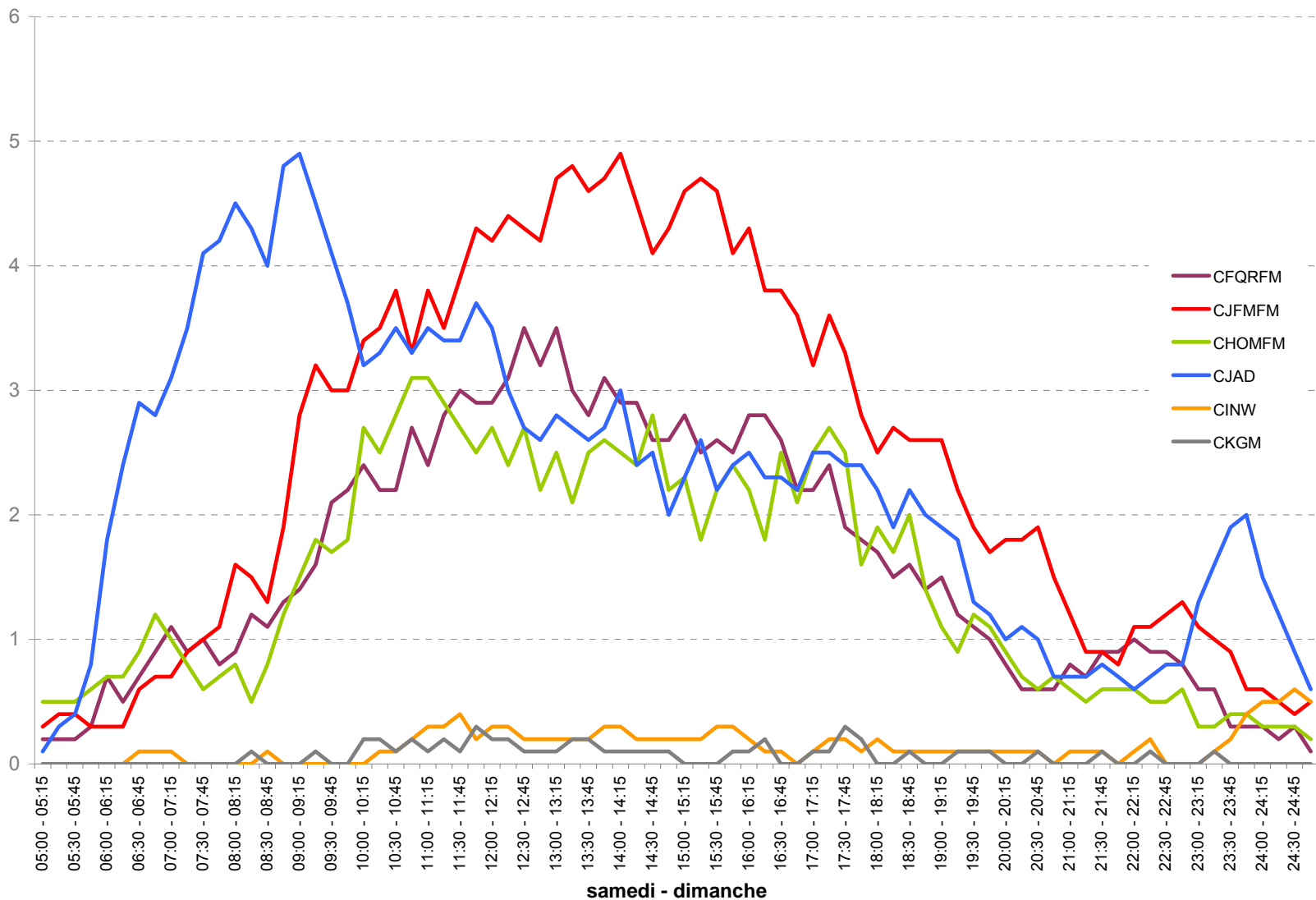

# Évolution de l'auditoire par station : lundi au vendredi | H25-54

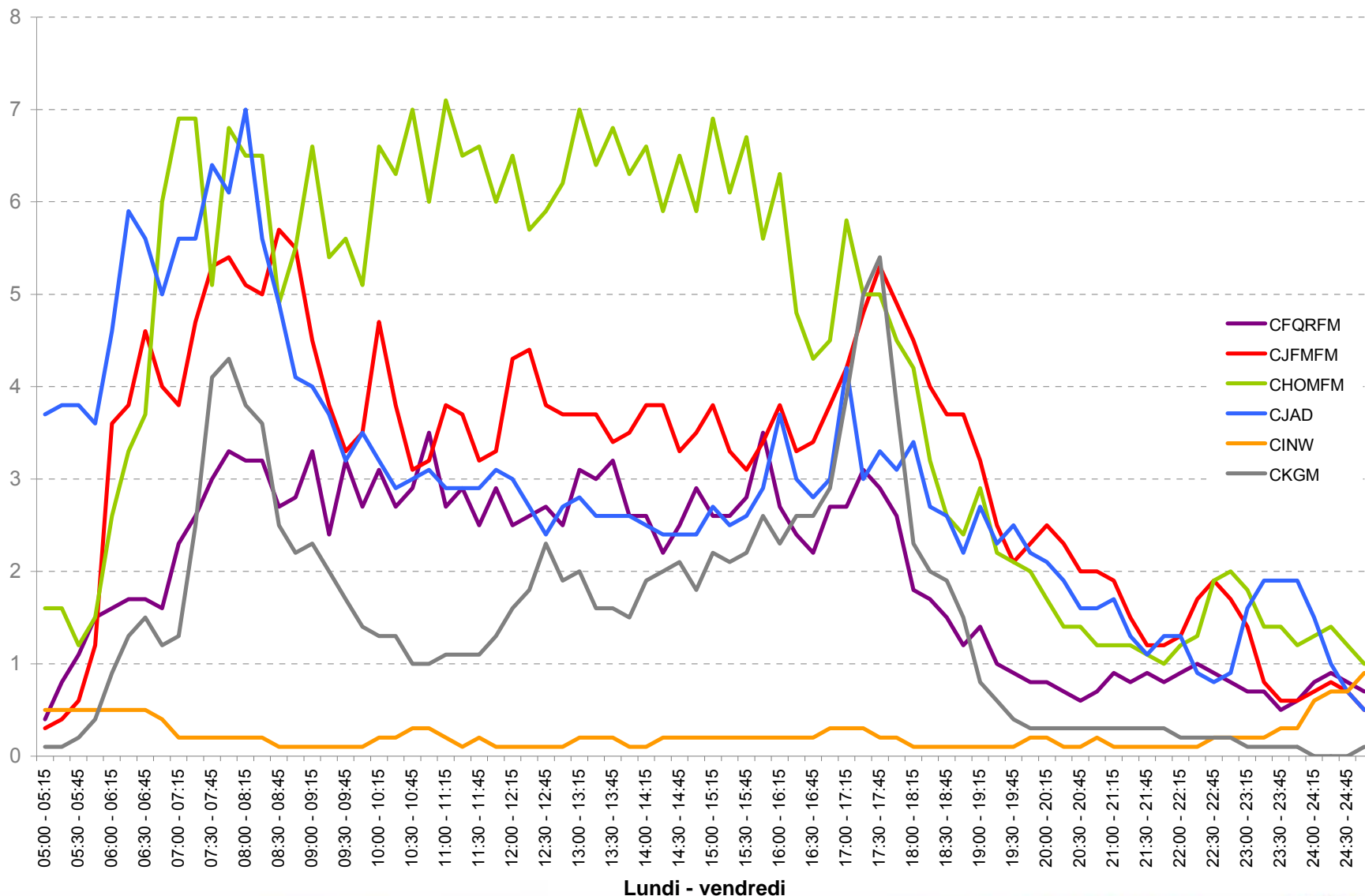

# Évolution de l'auditoire par station : samedi - dimanche | H25-54

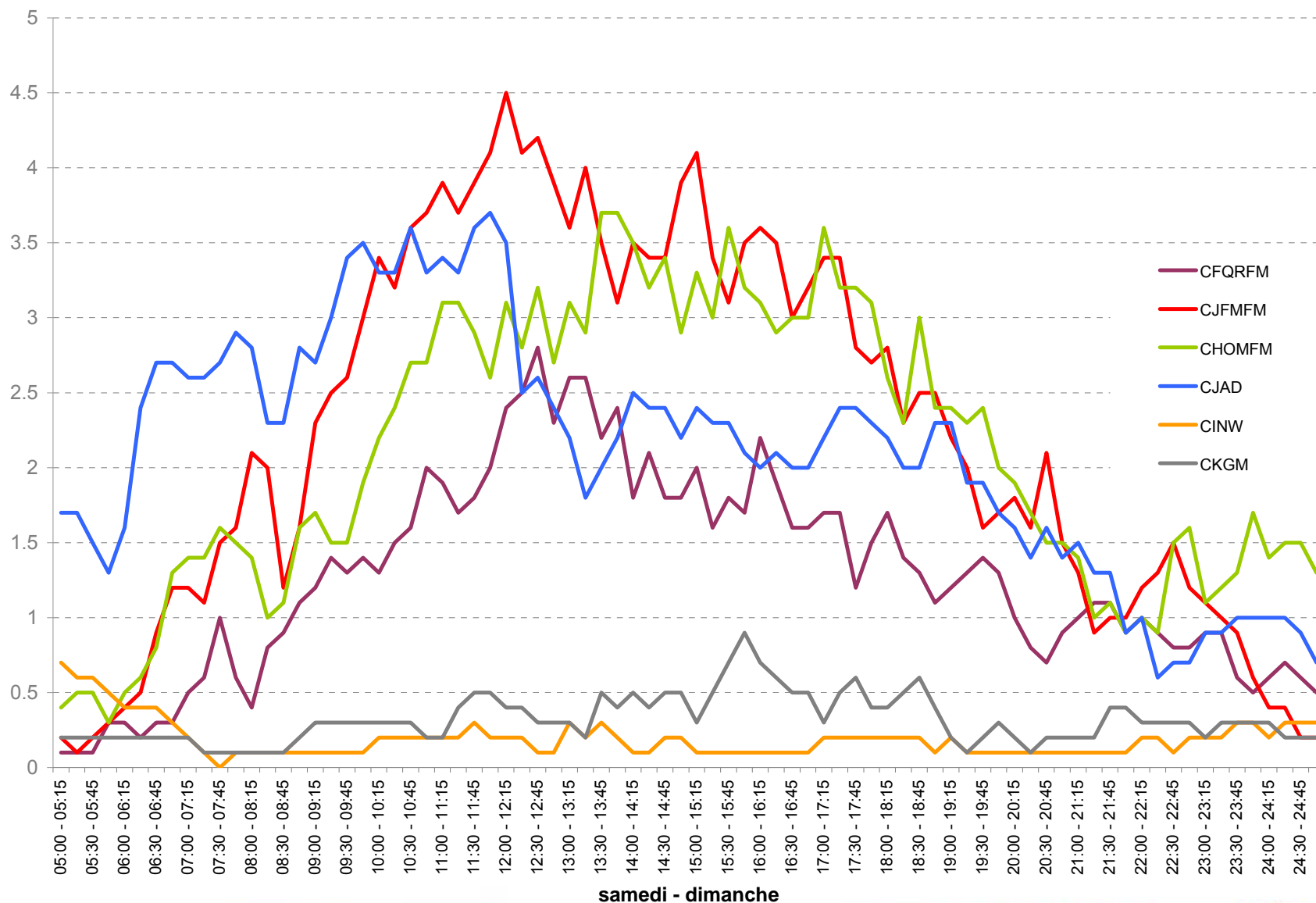

# Auditoire moyen, portée et temps moyen | Montréal anglo

A25-54	AMM (000)	Portée hebdo (000)	Temps moyen d'écoute (h/sem)
Mix96/Virgin Radio	5,4	280	3,3
Q92	4,0	242	2,8
CHOM	4,6	216	3,6
CJAD	4,5	160	4,7
Team990	1,1	57	3,2
AM940	0,4	34	2,0

# Profil des stations | Montréal anglo

Profil basé sur l'auditoire moyen minute

## Stations

## Marché Montréal anglo

## Revenu familial moyen A25-54

Station	H	F	18-24	25-34	35-44	45-54	55-64	Revenu familial moyen A25-54
Q92	48 %	52 %	8 %	8 %	17 %	26 %	22 %	76 100 \$ (i:106)
AM 940	57 %	43 %	3 %	2 %	14 %	23 %	24 %	N/D
Mix96/Virgin*	47 %	53 %	15 %	26 %	30 %	17 %	9 %	75 700 \$ (i:106)
CHOM	66 %	34 %	9 %	24 %	26 %	31 %	11 %	84 300 \$ (i:118)
CJAD	43 %	57 %	2 %	6 %	12 %	14 %	20 %	67 600 \$ (i:94)
Team990	91 %	9 %	1 %	14 %	51 %	11 %	5 %	69 700 \$ (i:97)

# Profil des stations selon le sexe et l'âge

A18+

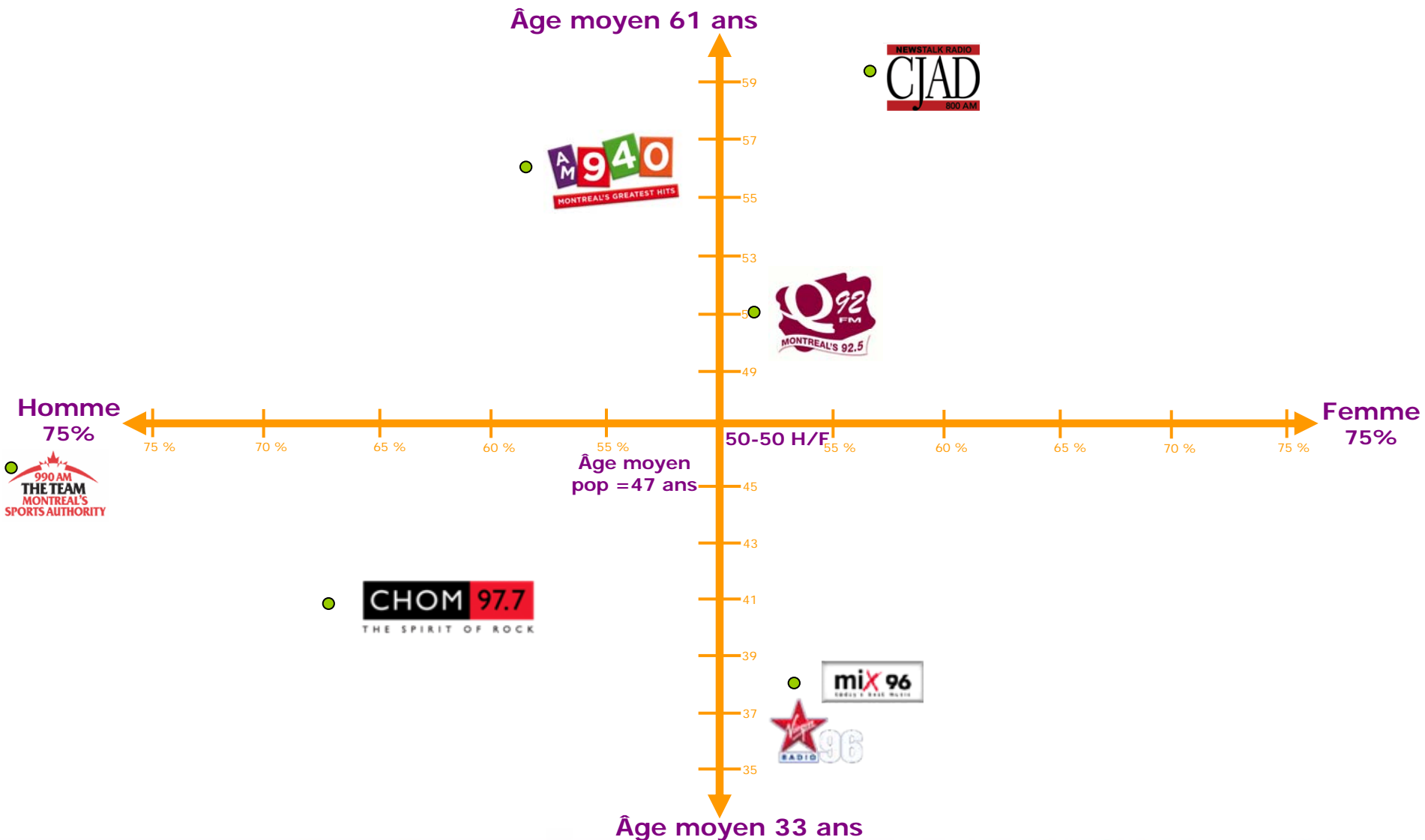

# Programmation anglo Hiver 2009 et cotes des émissions en A25-54 | lundi au vendredi

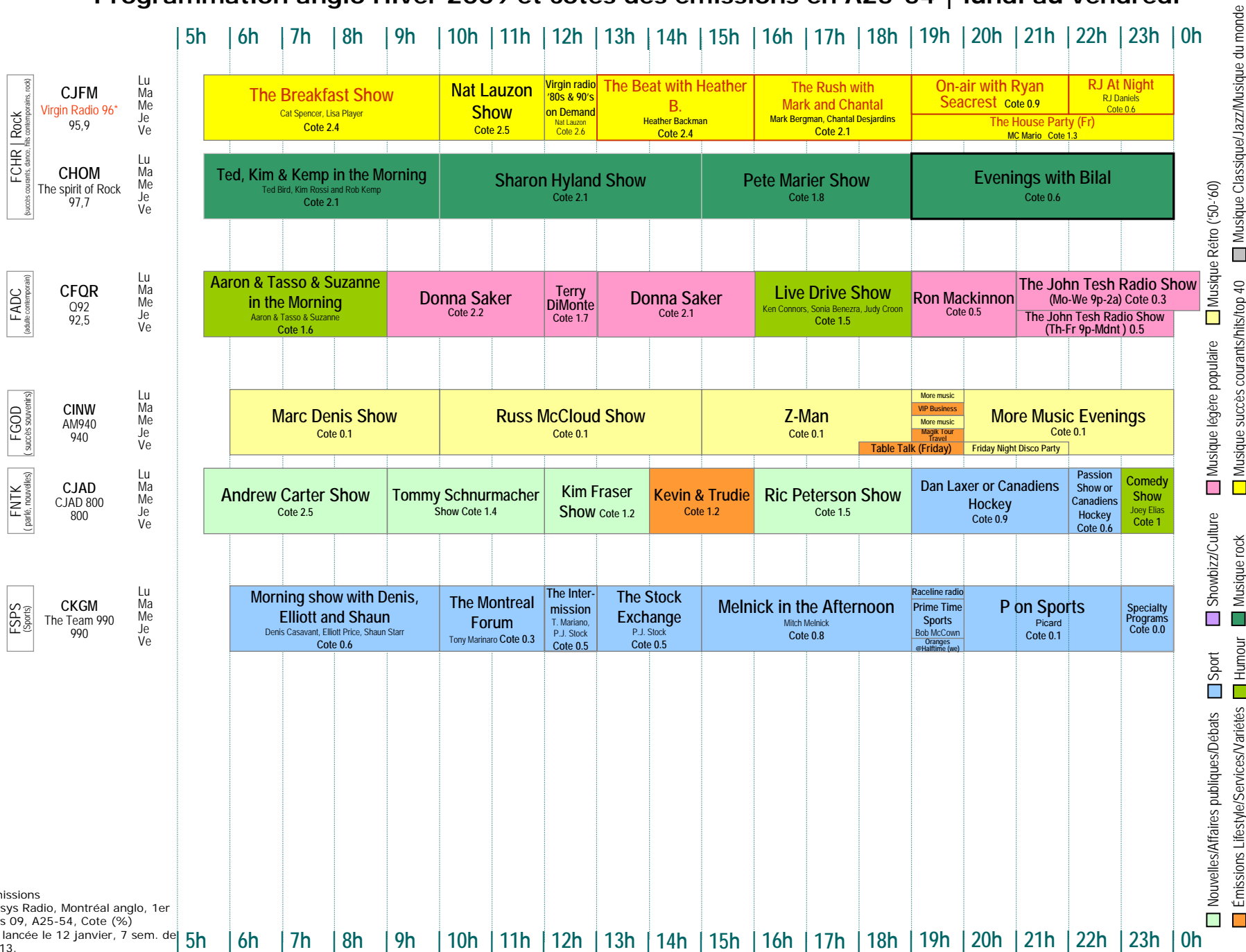

Cotes des émissions  
 Source : Infosys Radio, Montréal anglo, 1er déc.-1er mars 09, A25-54, Cote (%)  
 \*Virgin a été lancée le 12 janvier, 7 sem. de sondage sur 13.

# Programmation anglo Hiver 2009 et cotes des émissions en A25-54 | samedi et dimanche

		5h	6h	7h	8h	9h	10h	11h	12h	13h	14h	15h	16h	17h	18h	19h	20h	21h	22h	23h	0h
CJFM Virgin Radio 96 95,9	Sa	The Sulli Show Kim Sullivan Cote 0.7		American Top 40 Ryan Seacrest Cote 2.1				Virgin Weekends Cote 2.3		Virgin Radio's Big 30 Countdown Mark Bergman Cote 1.7		The House Party MC Mario Cote 0.8									
	Di	The Jump with Kelly A. Kelly Alexander Cote 0.4		Virgin Radio's Big 30 Countdown Mark Bergman Cote 1.5		RJ Daniels Show Cote 1.7			The Jump with Kelly A. Kelly Alexander Cote 1.7		Hit 40 UK Cote 0.9		New Music Experience Cote 0.4	Canadian Top 20 Cote 0.4							
CHOM The spirit of Rock 97,7	Sa	CHOM Rocks Your Weekend Mornings				Best of Ted, Kim & Kemp Cote 1.4		Tottall Weekend Show Too Tall Cote Sa 1.6 Di 1.2					Randy Renaud Show Cote 1.0	CHOM's That 80's Show Randy Renaud Cote 0.5		Randy Renaud Show Cote 0.5					
	Di	CHOM Rocks Your Weekend Mornings Cote Sa 0.6 Di 0.4		The Deep End Nick Michaels Cote 0.9	Electric Brunch Cote 1.3						Randy Renaud Cote 1.2	Black Cat Alley Show Randy Renaud Cote 0.8	Little Steven's Underground Garage Cote 0.5	On the Border Cote 0.4							
CFOR O92 92,5	Sa	Christin Jerome Cote 0.4		Jeremy Zafran Cote 1.3				Leta Polson Cote 1.1				Saturday Night with Larry Day Larry Day Cote 0.5									
	Di	Leta Polson Cote 0.6				Jeremy Zafran Cote 1.1				Natasha Hall Cote 0.5		The John Tesh Radio Show Cote 0.4									
CINW AM940 940	Sa	Infomercials Cote 0.1	More Music Saturday Cote 0.0		Casey Kasem's Top 40... 70's Cote 0.1				Russ McCloud Cote 0.1				Super 70's Saturday Night Cote 0.1								
	Di	Infomercials Cote 0.1	More Music Sunday Cote 0.1				Beatles Brunch Cote 0.1	More Music Sunday Cote 0.1													
CJAD CJAD 800 800	Sa	Dave's World Dave Fisher Cote Sa: 1.6 Di: 1.5			Home Improvement Jon Hakes 1.7	CJAD Car Show Lisa Christensen 1.4	Chris Robinson Travel Show 1.4	Showtime 1.3	Holywood 1.4	Laurie & Olga Cote 1.1		Solid Gold Saturday's Al Gravelle Cote 1.2	Sports Night 0.9	Canadiens Hockey Cote 0.8		CJAD Encore Cote 0.5					
	Di	Dave's World Dave Fisher Cote Sa: 1.6 Di: 1.5			CJAD Trivia Show Dave Fisher, Sharan Yarnell Cote 2.1				Boomersview Cote 1.5	Legal Lounge Cote 1.3	House Calls Dr. Dworkin Cote 1.4	Dr. Joe Schwarz Show Cote 1.2	Finningan Quiz Show Cote 1.1	Father John Walsh Show Cote 1.1	Solid Gold Sunday Nights Jake Lawrence Cote 0.5			Relax!!! Stress-free radio Dr. Sydney Miller Cote 0.7			
CKGM The Team 990 990	Sa	ESPN Sports Radio		Best of Melnick Cote 0.0	990 Trivia Show Cote 0.0	Gametime Cote 0.1	Tee it Up Cote 0.1	Oranges @ Halftime Cote 0,1	FastHockey Radio Show Cote 0,2	Habs this Week Cote 0,2		Sports Night 360 Cote 0,0	NHL Tonight Cote 0,0	Ringside Report Cote 0,1							
	Di	ESPN Sports Radio		Locked Up Fishing Show Cote 0.0	Totally Board Cote 0,1	Play it Again Sports Cote 0,1	Inside the Lines J. Middlestadt, S. Rapp, Randall the Handle Cote 0,2		ESPN Sports Radio Cote 0,1				Game Points Cote 0,1								

- Musique Rétro (~50-60)
- Musique Classique/Jazz/Musique du monde
- Musique légère populaire
- Musique succès courants/hits/top 40
- Musique rock
- Showbiz/Culture
- Sport
- Nouvelles/Affaires publiques/Debats
- Émissions Lifestyle/Services/Variétés
- Humour

Cotes des émissions  
 Source : Infosys Radio, Montréal anglo, 1er déc.-1er mars 09, A25-54, Cote (%)  
 \*Virgin a été lancée le 12 janvier, 7 sem. de sondage sur 13.





# Faits saillants GFR | Montréal anglo

- Avec ses deux stations, GFR rejoint en moyenne plus de 595 000 auditeurs par semaine, soit 62 % de la population anglophone à Montréal.
- Q92 occupe toujours une place de choix auprès des anglophones et de la femme active 35-54 ans. La station offre par ailleurs un auditoire A25-54 ans de qualité :
  - au travail à temps plein (i:115)
  - cols blancs (i:151)
  - revenu familial élevé (30% ont un revenu de 100 000\$ et plus, indice de 125)



# Les stations représentées par GFR

Groupe	Marché	Station / Réseau	Fréquence
	Montréal franco	CKOI-FM	96,9 FM
		CHMP-FM / FM parlé	98,5 FM
		CKAC	730 AM
		CINF/Info	690 AM
	Montréal anglo	CFQR-FM	92,5 FM
		CINW	940 AM
	Québec	CFOM-FM/ Souvenirs garantis	102,9 FM
	Gatineau	CJRC-FM / Souvenirs garantis	104,7 FM
	Sherbrooke	CHLT-FM / Souvenirs garantis	102,1 FM
		CKOY-FM / Sœur de CKOI	104,5 FM
Saguenay/Alma	CKRS-FM / Souvenirs garantis	98,3 FM	
Trois-Rivières	CHLN-FM / Souvenirs garantis	106,9 FM	
	Montréal franco	CFGL-FM / Rythme FM	105,7 FM
	Québec	CJMF-FM	93,3 FM
		CJEC-FM / Rythme FM	91,9 FM
	Sherbrooke	CFGE-FM / Rythme FM	93,7 FM
	Trois-Rivières	CJEB-FM / Rythme FM	100,1 FM

Groupe	Marché	Station / Réseau	Fréquence
	Montréal franco	CKLX / Planète Radio	91,9 FM
	Gatineau	CHLX / Planète Radio	97,1 FM
		CFTX / Radio X	93,5 FM
	Chib./Chapais	CKXO / Planète Radio	93,5 FM
	Alma	CFGT	1270 AM
	Saguenay/Alma	CKYK / Radio X	95,7 FM
	Roberval	CHRL / Planète Radio	99,5 FM
	Rouyn Noranda	CHOA / Planète Radio	103,5 FM
	Val d'Or	CHGO / Radio X	104,3 FM
	Dolbeau	CHVD / Planète Radio	100,3 FM
	Lachute/Hawk.	CJLA/CHPR / Planète Radio	104,9 FM
	Indépendant	Québec	CHRC

# Pour plus de renseignements

## **Karen Rancourt**

Analyste à la recherche  
Groupe Force Radio

514 787.7799 x7616

[krancourt@forceradio.ca](mailto:krancourt@forceradio.ca)

## **Sophie Daoust**

Chargée de projets, marketing et créativité média  
Groupe Force Radio

514 787.8012

[sdaoust@forceradio.ca](mailto:sdaoust@forceradio.ca)



# ANNEXES

# Programmation franco Hiver 2009 et cotes des émissions en A18-49 | lundi au vendredi

	5h	6h	7h	8h	9h	10h	11h	12h	13h	14h	15h	16h	17h	18h	19h	20h	21h	22h	23h	0h		
FCHR   Rock <small>(succès courants, dance, hits contemporains, rock)</small>	CKOI Plus de hits, plus de fun 96,9		Juste pour le fun Richard Trucotte, Guy Jodoin, Jean-claude Gélinas Cote 1,2		Lafortune vous sourit Charles Lafortune Cote 1,8		Midi Morency F. Morency, E. Nollin, P. Prince, C. Altar Cote 1,6		La Compile de Claudine Prévost Cote 1,9		Les cerveaux de l'Info S. Trudel, M.-A. Audette, R. "Z" Sirois, F. Maranda, J. Boulanger Cote 1,4		Le 6 à 6 en prolongation François Fortin Cote 0,8		Le Beat de Montréal Jeff Paquet Cote 0,4							
	CKMF Énergie 94,3		C't'encore drôle Pierre Pagé, Mitsou Gélinas, J-François Bouché Cote 2,0		Gagnon sur Énergie Benoit Gagnon Cote 1,5		Les 12 coups de midi I. Racicot 01.2		Gagnon sur Énergie Benoit Gagnon Cote 1,3		Le retour de Dominic et Martin André Ducharme, Martin Cloutier, Dominic Sillon Cote 1,5		Le top 6 Denis Fortin Cote 0,8		Énergie sur demande Julie St-Pierre, Mylène Ledoux Cote 0,2							
FADC <small>(adulte contemporain)</small>	CFGL Rythme FM 105,7		Les Matins de Montréal Stéphane Richard, Gildor Roy, Sonia Vachon, P. Wilhelmy Cote 0,9		Rythme au travail Julie Bélanger Cote 1,9		Les midis de Véro V. Cloutier, Josee Boudreault Cote 1,7		Rythme au travail Julie Bélanger Cote 2,2		Le bonheur est à 4 heures! (lu-je) S. Benoit, P. Paquin Cote 1,6		Super Set Cote 1,1		Bonsoir Chérie! Philippe Pépín Cote 0,6							
	CITÉ RockDétente 107,3		Tout l'Monde Debout A. Robitaille, Chantal Lacroix, I. Lacasse, S. Lauzon Cote 1,0		Ma Radio Au Boulot Elyse Marquis Cote 1,7		Lise Dion à l'appareil L. Dion, M.-H. Cote 1,4		Ma Radio Au Boulot Elyse Marquis Cote 1,6		La Vraie Vie Jean-Michel Anctil, Marina Orsini Cote 1,1		Pop Musique E. Arson Cote 0,7		Annie, le soir Annie Lessard Cote 0,5		RockDétente, le soir Caroline Dubois Cote 0,4					
FCFA <small>(Classique/Beaux-arts)</small>	CJPX Radio Classique 99,5		Les matins de Radio-Classique Jean-Pierre Coallier Cote 0,2		La plus belle musique au monde ! Julie Bélanger Cote 0,2				Fin d'après-midi sur Radio-Classique Claude-Michel Coallier Cote 0,2		Musique pour les Soupers du Roy Albert Millaire Cote 0,1		Les soirées du Prince Michèle-Hélène Rogimbal Cote 0,1									
	CBFX Espace Musique 100,7		Éclectique Gilles Payer		Chanson Stanley Péan Cote: 0,1				Musique du monde Marie-Christine Trottier Cote: 0,1				Jazz André Vigeant		Classique Michel Keable Cote: 0,1		Jazz/Musique du monde André Rheaume					
FJAZ <small>(Jazz)</small>	CKLX Planète Jazz 91,9		Cool Jazz		Les lève-tard Yves Laramée				Cool Jazz				Oxygène Serge Plaisance Cote 0,1		Loulou Lounge (lu-je) Cote 0,1		Extazz (lu-je) Cote 0,0					
	CHMP Le FM Parlé de Montréal 98,5		Puisqu'il faut se lever Paul Arcand Cote 1,7		Isabelle, le matin Isabelle Marchal Cote 0,7		Dutrizac, l'après-midi Benoit Dutrizac Cote 0,8		Montréal Maintenant Paul Houde Cote 1,1		EN RAPPEL : Puisqu'il faut se lever (19h-20h30), Isabelle, le matin (20h30-21h30) ou Le Hockey des Canadiens Cote: 0,5		EN RAPPEL : Dutrizac (21h30-23h), Montréal Maintenant (23h-0h) Cote: 0,1									
FNTK <small>(radio parlées, nouvelles)</small>	CINF Info690 690		Matin (5h00-9h30) : Guy Simard, Julie-Christine Gagnon, Dave Parent, Valérie Lebeuf Jour (10h30-15h30) : Pascale Godin, Jacques Camirand Retour (15h30-18h30) : Stephen Szerbinski Soir (18h30-22h30) : Guyline Campion																			
	CBF Première chaîne 95,1		C'est bien meilleur le matin René Homier-Roy Cote 0,9		Christiane Charrette Cote 0,4		Maisonneuve en direct Pierre Maisonneuve Cote 0,4		Fréquence libre Monique Giroux Cote 0,3		Désautels Michel Désautels Cote 0,6		L'heure des comptes Jean Racine Cote 0,5		275-Allô Cote 0,1		Ado-radio Cote 0,1		Vous êtes ici Patrick Masbourian Cote 0,1		Christiane Charrette (Rediff. Lu-Je) Cote 0,1	
FSPS <small>(Sports)</small>	CKAC Sports C'est ici que ça se passe ! 730		Sports... du lit! Michel Langevin, Gabriel Grégoire Cote 0,7		Parlons Hockey 1 <sup>ère</sup> édition M. Langevin Cote 0,2		Gérants d'estrades Jacques Thériault Cote 0,1		Solide comme le rock Jean-Charles Lajoie Cote 0,2		Les Amateurs de sports Michel Villeneuve Cote 0,9		Parlons Hockey 2 <sup>e</sup> édition Y. Pedneault Cote 0,5		La Zone des poètes Cote 0,3		Espoirs sportifs (lu-me) Cote 0,2 meilleurs moments OU Hockey (maje) Cote: 0,5 Chasse et Pêche (ve) Jean Chartrand Cote 0,2		Bonsoir les sportifs Ron Fournier OU Hockey du Canadien Cote 0,4		Bonsoir elle est partie ! (ve) Rodger Buiotte Cote 0,3	

- Nouvelles/Affaires publiques/Débats
- Sport
- Showbiz/Culture
- Musique légère populaire
- Musique succès courants/hits/top 40
- Musique Rétro (50'-60')
- Musique rock
- Musique Classique/Jazz/Musique du monde
- Émissions Lifestyle/Services/Variétés
- Humour
- Émissions Lifestyle/Services/Variétés

Cotes des émissions  
Source : Infosys Radio, Montréal franco, 1<sup>er</sup> déc. - 1<sup>er</sup> mars 09, A18-49, Cote (%)

# Programmation franco Hiver 2009 et cotes des émissions en A18-49 | samedi et dimanche

		5h	6h	7h	8h	9h	10h	11h	12h	13h	14h	15h	16h	17h	18h	19h	20h	21h	22h	23h	0h	
<b>FKOI</b> Plus de hits, plus de fun 96,9 (succès courants, dance, hits contemporains, rock)	Sa	Juste pour le fun week-end Michel Harvey Cote Sa:0,5 Di:0,3					Le choix de Montréal Mahée Paiement Cote 1,5		CKOI ta toune Marc-André Labrosse Cote Sa:1,7 Di:1,4				Hot Mix et le 6 à 6 Patrick Benoit Cote Sa: 1,0 Di: 0,7		Soirées week-ends Super décompte franco Patrick Benoit Cote 0,3 Francis Gilbert Cote Sa: 0,6 Di: 0,2							
	Di	Les nuits énergie					C't'encore drôle le samedi Mario Langlois, Julie St-Pierre, capsules François Pérusse 0,6		Radio Lounge Denis Fortin Cote Sa: 1,3 Di: 1,0		Énergie Week-end Mélanie Gagné, Dan Desnoyers (sa) Julie St-Pierre (dim) Cote Sa: 1,1 Di:0,8				Pure Cote 0,4	Énergie Week-end Jean-François Fillon (sa) Mylène Ledoux (dim) Cote Sa: 0,3 Di: 0,2						
<b>CKMF</b> Énergie 94,3	Sa	Les matins qui font du bien Marie-Jo Morin Cote Sa: 0,4 Di: 0,2					Décennie 80-90 Philippe Pépin Cote 1,3		Les Week-ends à Mario Mario Lurette Cote Sa: 1,5 Di: 1,4				La fièvre du samedi soir Roch Denis, Mario Lurette Cote 1,5		Super set w-e R. Denis Sa:0,7 Di: 0,7	Les grandes chansons d'amour Geneviève Dempsey Cote Sa: 0,5 Di: 0,2						
	Di	Énergie Week-End Mylène Ledoux Cote 0,3					Le Top 30 Mike Gauthier, G. Gélinaud Cote 1,1		Décennie 80-90 Roch Denis Cote 1,1		Week-end RockDétente Joël Legendre Cote Sa: 1,3 Di: 1,1				Week-end RockDétente Nathalie St-Pierre Cote Sa:1,2 Di: 0,8		Top 7@7 M-A Hamel CoteSa: 0,7 Di:0,6	Les Grands Slows Marie-Andrée Hamel Cote Sa:0,6 Di: 0,4				
<b>CFGL</b> Rythme FM 105,7	Sa	Tout l'Monde Debout Week-End Louis-Simon Ferland Cote Sa:0,6 Di: 0..5					Décompte RockDétente Nathalie St-Pierre Cote 1,5		Week-End RockDétente Joël Legendre Cote Sa: 1,3 Di: 1,1				Week-end RockDétente Nathalie St-Pierre Cote Sa:1,2 Di: 0,8		Top 7@7 M-A Hamel CoteSa: 0,7 Di:0,6	Les Grands Slows Marie-Andrée Hamel Cote Sa:0,6 Di: 0,4						
	Di	Programme de Star André Robitaille Cote 0,8					Programme de Star André Robitaille Cote 0,8		Week-End RockDétente Joël Legendre Cote Sa: 1,3 Di: 1,1				Week-end RockDétente Nathalie St-Pierre Cote Sa:1,2 Di: 0,8		Top 7@7 M-A Hamel CoteSa: 0,7 Di:0,6	Les Grands Slows Marie-Andrée Hamel Cote Sa:0,6 Di: 0,4						
<b>CITÉ</b> RockDétente 107,3	Sa	Les matins de Radio-Classique Michel Ferland (samedi) Christiane Tétreault (dimanche) Cote Sa: 0,2 Di:0,2					La plus belle musique au monde ! Marc-André Coallier (12h à 15h) Karen Hader (15h à 18h) Cote Sa: 0,2 Di:0,3				Musique pour les Soupers du Roy Albert Millaire Cote Sa 0,1 Di:0,1				Le Bal de la cour C.M.Coallier 0,1	Les soirées du Prince Michele-Hélène Regimbal Cote 0,1						
	Di	Réveil Classique Carole Trahan					Classique Edgar Fruittier Cote: 0,1		Opéra Sylvia L'Ecuyer Cote:0,1		Jazz Dorothee Berryman Cote: 0,1				Musiques du monde Chantal Jolis	Nouvelles tendances C. Rajotte						
<b>CJFX</b> Radio Classique 99,5	Sa	Cool Jazz Cote Sa: 0,0 Di: 0,1					Rérérence Jazz Annie B Cote 0,1		Cool Jazz Cote Sa: 0,0 Di: 0,0				All That Jazz Michel W. Duguay 0,1	Rythmes du monde Cote 0,1	Concert Live Cote 0,1	Loulou Lounge Cote 0,1		Extazz (w-e) Cote 0,0	Soirée Loungy (18h à 2h) Cote 0,1			
	Di	Top Cat week-end Serge Plaisance Cote 0,1					Top Cat week-end Serge Plaisance Cote 0,1		Cool Jazz Cote Sa: 0,0 Di: 0,0				All That Jazz Michel W. Duguay 0,1	Rythmes du monde Cote 0,1	Concert Live Cote 0,1	Loulou Lounge Cote 0,1		Extazz (w-e) Cote 0,0	Soirée Loungy (18h à 2h) Cote 0,1			
<b>CBFX</b> Espace Musique 100,7	Sa	Santé naturelle Johanne Verdon Cote Sa: 0,2 Di: 0,1					Le Magazine Week-End Cote Sa: 0,4 Di: 0,4				Vos Finances R. Donval, J. Ross Cote:0,3	Le Québec d'abord I. Marschal Cote 0,3	En Voiture Benoit Charrette Cote 0,4	Rappel Entrevues de la semaine Paul Arcand (14h), Isabelle Marchal (15h), Benoit Dutrizac (16h). Cote: 0,4		(R) En Voiture Benoit Charrette Cote 0,2	Le Hockey du CH		La pause musicale Cote Sa: 0,1 Di: 0,1			
	Di	Le Québec d'abord I. Marschal Cote 0,3					Le Magazine Week-End Cote Sa: 0,4 Di: 0,4				Vos Finances R. Donval, J. Ross Cote:0,3	Le Québec d'abord I. Marschal Cote 0,3	En Voiture Benoit Charrette Cote 0,4	Rappel Entrevues de la semaine Paul Arcand (14h), Isabelle Marchal (15h), Benoit Dutrizac (16h). Cote: 0,4		(R) En Voiture Benoit Charrette Cote 0,2	Le Hockey du CH		La pause musicale Cote Sa: 0,1 Di: 0,1			
<b>CHMP</b> Le FM Parlé de Montréal 98,5	Sa	Kathrine Huet (4h-10h30), Jean-Nicolas Aubé (4h30-11h), Yvon Laporte (11h-17h), Jean Lefebvre (17h-22h30)																				
	Di	Kathrine Huet (4h-10h30), Jean-Nicolas Aubé (4h30-11h), Yvon Laporte (11h-17h), Jean Lefebvre (17h-22h30)																				
<b>CINP</b> Info690 690	Sa	Kathrine Huet (4h-10h30), Jean-Nicolas Aubé (4h30-11h), Yvon Laporte (11h-17h), Jean Lefebvre (17h-22h30)																				
	Di	Kathrine Huet (4h-10h30), Jean-Nicolas Aubé (4h30-11h), Yvon Laporte (11h-17h), Jean Lefebvre (17h-22h30)																				
<b>CBF</b> Première chaîne 95,1	Sa	La semaine verte Enrol Duchaine Cote Sa: 0,3 Di: 0,2		Samedi et rien d'autre Jacques Bertrand Cote 0,5				A la semaine prochaine Cote: 0,8		Ouvert le samedi Michel Lacombe Cote 0,7		Je l'ai vu à la radio Franco Nuovo Cote 0,4		Des airs de toi Gregory Charles Cote 0,3		Euromag Cote 0,1		Macadam tribus Catherine Pépin Cote 0,1				
	Di	Pourquoi pas dimanche? Jacques Bertrand Cote 0,4		Dimanche Magazine Joane Arcand Cote 0,5		Les années lumière Yannick Villedieu Cote 0,5		Vous m'en lirez tant Lorraine Pinta Cote 0,3		A la semaine prochaine Cote: 0,4		Beaulieu pour la musique Cote 0,3		Librairie francophone Cote 0,1	Par 4 chemins Jacques Languirand Cote 0,1							
<b>CKAC Sports</b> C'est ici que ça se passe ! 730	Sa	Santé en direct Cote Sa: 0,0 Di:0,0					Prendre la route Jean Chartrand Cote Sa:0,1 Di:0,1		Revue de presse Cote Sa : 0,2 Di: 0,2		Meilleurs moments de CKAC Cote Sa: 0,2 Di:0,2		Les Amateurs de sports Martin Lemay Cote Sa: 0,4 Di 0,3			Match du Canadien Cote 0,2	Bonsoir les sportifs Martin Lemay Cote Sa: 0,3 Di: 0,2					
	Di	Santé en direct Cote Sa: 0,0 Di:0,0					Prendre la route Jean Chartrand Cote Sa:0,1 Di:0,1		Revue de presse Cote Sa : 0,2 Di: 0,2		Meilleurs moments de CKAC Cote Sa: 0,2 Di:0,2		Les Amateurs de sports Martin Lemay Cote Sa: 0,4 Di 0,3			Sports amateur Jean Chartrand Cote 0,1	Bonsoir les sportifs Martin Lemay Cote Sa: 0,3 Di: 0,2					

- Musique Rétro (50'-60')
- Musique Classique/Jazz/Musique du monde
- Musique légère populaire
- Musique succès courants/hits/top 40
- Showbiz/Culture
- Musique rock
- Sport
- Humour
- Nouvelles/Affaires publiques/Débats
- Emissions Lifestyle/Services/Variétés

Cotes des émissions  
 Source : Infosys Radio, Montréal franco, 1<sup>er</sup> déc. - 1<sup>er</sup> mars 09, A18-49, Cote (%)

# Programmation anglo Hiver 2009 et cotes des émissions en A18-49 | lundi au vendredi

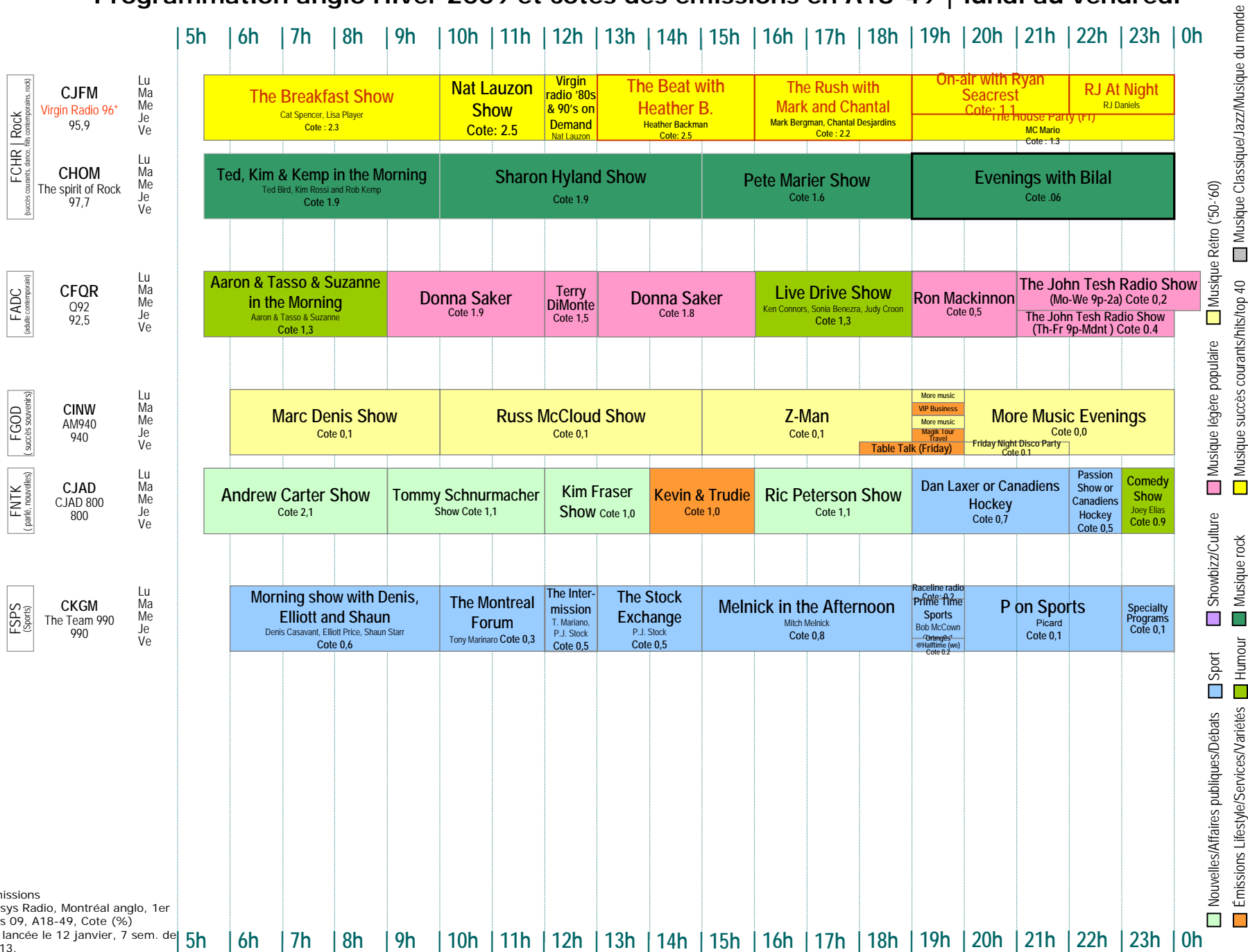

Cotes des émissions  
Source : Infosys Radio, Montréal anglo, 1er déc.-1er mars 09, A18-49, Cote (%)  
\*Virgin a été lancée le 12 janvier, 7 sem. de sondage sur 13.

■ Nouvelles/Affaires publiques/Débats  
■ Sport  
■ Humour  
■ Émissions Lifestyle/Services/Variétés  
■ Showbiz/Culture  
■ Musique rock  
■ Musique légère populaire  
■ Musique Rétro (50'-60')  
■ Musique Classique/Jazz/Musique du monde

# Programmation anglo Hiver 2009 et cotes des émissions en A18-49 | samedi et dimanche

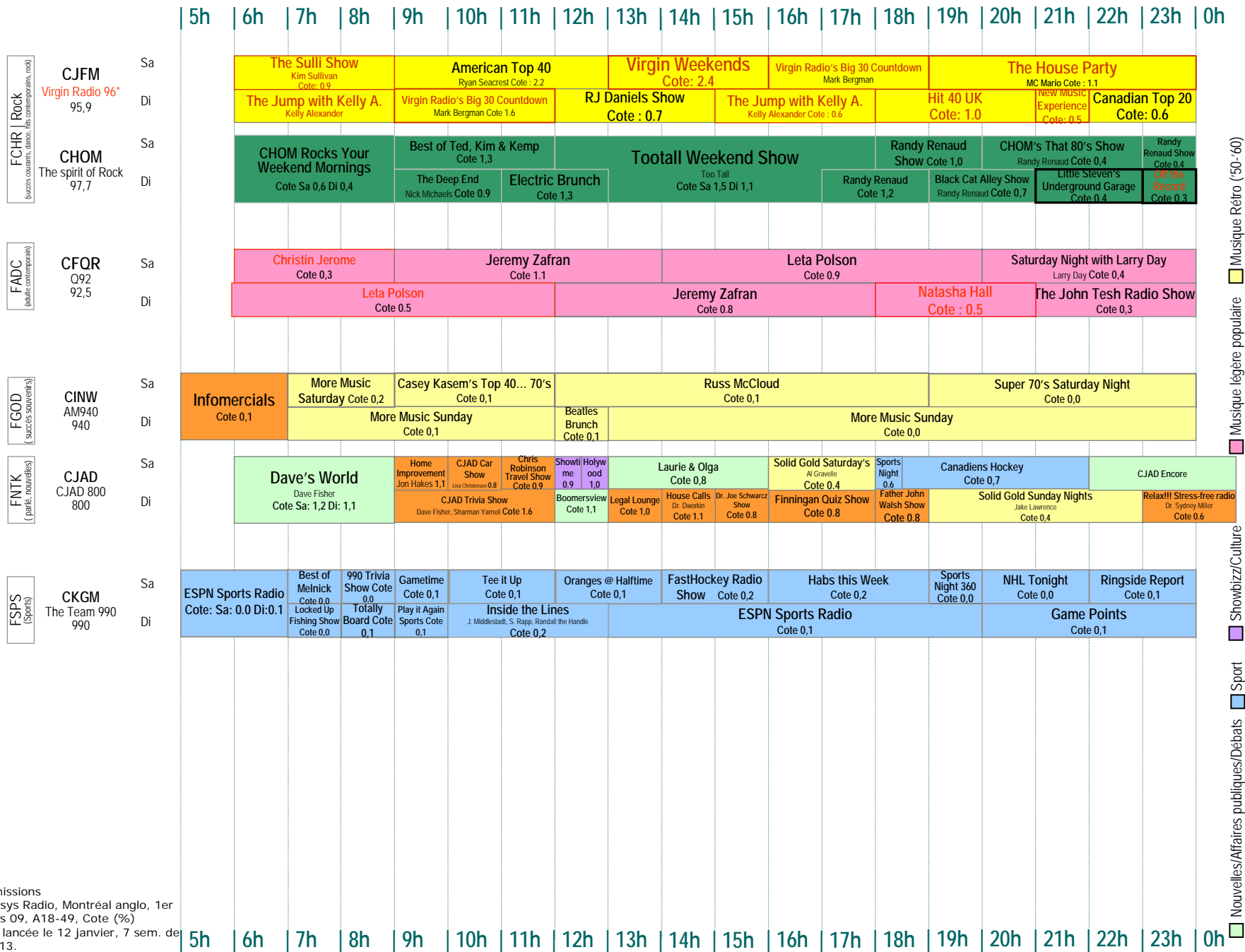

- Musique Rétro (~50-60)
- Musique Classique/Jazz/Musique du monde
- Musique légère populaire
- Musique succès courants/hits/top 40
- Musique rock
- Showbiz/Culture
- Sport
- Nouvelles/Affaires publiques/Débats
- Émissions Lifestyle/Services/Variétés
- Humour

Cotes des émissions  
 Source : Infosys Radio, Montréal anglo, 1er déc.-1er mars 09, A18-49, Cote (%)  
 \*Virgin a été lancée le 12 janvier, 7 sem. de sondage sur 13.

# Programmation franco Hiver 2009 et cotes des émissions en F25-54 | lundi au vendredi

	5h	6h	7h	8h	9h	10h	11h	12h	13h	14h	15h	16h	17h	18h	19h	20h	21h	22h	23h	0h		
FCHR   Rock (succès courants, dance, hits contemporains, rock)	CKOI Plus de hits, plus de fun 96,9 Lu Ma Me Je Ve		Juste pour le fun Richard Trucotte, Guy Jodoin, Jean-claude Gélinas Cote 0,6		Lafortune vous sourit Charles Lafortune Cote 1		Midi Morency F. Morency, E. Nollin, P. Prince, C. Altar Cote 0,9		La Compile de Claudine Prévost Cote 1,2		Les cerveaux de l'Info S. Trudel, M.-A. Audette, R. "Z" Sirois, F. Maranda, J. Boulanger Cote 1		Le 6 à 6 en prolongation François Fortin Cote 0,5		Le Beat de Montréal Jeff Paquet Cote 0,2							
	CKMF Énergie 94,3 Lu Ma Me Je Ve		C't'encore drôle Pierre Pagé, Mitsou Gélinas, J-François Bouché Cote 1,8		Gagnon sur Énergie Benoit Gagnon Cote 1,3		Les 12 coups de midi I. Racicot Cote 1		Gagnon sur Énergie Benoit Gagnon Cote 1,1		Le retour de Dominic et Martin André Ducharme, Martin Cloutier, Dominic Sillon Cote 1,3		Le top 6 Denis Fortin Cote 0,6		Un Babu à l'écoute Babu Cote 0,3		Énergie sur demande Julie St-Pierre, Mylène Ledoux Cote 0,1					
FADC (adulte contemporain)	CFGL Rythme FM 105,7 Lu Ma Me Je Ve		Les Matins de Montréal Stéphane Richard, Gildor Roy, Sonia Vachon, P. Wilhelmy Cote 1,4		Rythme au travail Julie Bélanger Cote 3,7		Les midis de Véro V. Cloutier, Josée Boudreault Cote 2,9		Rythme au travail Julie Bélanger Cote 3,8		Le bonheur est à 4 heures! (lu-je) S. Benoit, P. Paquin Cote 2,5		Super Set Cote 1,2		Bonsoir Chérie! Philippe Pépín Cote 0,7							
	CITÉ RockDétente 107,3 Lu Ma Me Je Ve		Tout l'Monde Debout A. Robitaille, Chantal Lacroix, I. Lacasse, S. Lauzon Cote 1,3		Ma Radio Au Boulot Elyse Marquis Cote 2,7		Lise Dion à l'appareil L. Dion, M.-H. Cote 2		Ma Radio Au Boulot Elyse Marquis Cote 2,3		La Vraie Vie Jean-Michel Ancill, Marina Orsini Cote 1,4		Pop Musique E. Arson Cote 0,8		Top 7@7 Annie Lessard Cote 0,7		Annie, le soir Annie Lessard Cote 0,5		RockDétente, le soir Caroline Dubois Cote 0,4			
FCFA (Classique/Beaux-arts)	CJPX Radio Classique 99,5 Lu Ma Me Je Ve		Les matins de Radio-Classique Jean-Pierre Coallier Cote 0,3		La plus belle musique au monde ! Julie Bélanger Cote 0,4				Fin d'après-midi sur Radio-Classique Claude-Michel Coallier Cote 0,4		Musique pour les Soupers du Roy Albert Millaire Cote 0,2		Les soirées du Prince Michèle-Hélène Rogimbal Cote 0,1									
	CBFX Espace Musique 100,7 Lu Ma Me Je Ve		Éclectique Gilles Payer		Chanson Stanley Péan				Musique du monde Marie-Christine Trottier				Jazz André Vigeant		Classique Michel Keable		Jazz/Musique du monde André Rheaume					
FJAZ (Jazz)	CKLX Planète Jazz 91,9 Lu Ma Me Je Ve		Cool Jazz Cote 0,0		Les lève-tard Yves Laramée Cote 0,1		Cool Jazz Cote 0,1				Oxygène Serge Plaisance Cote 0,1		Loulou Lounge (lu-je) Cote 0,1		Extazz (lu-je) Cote 0,0							
	CHMP Le FM Parlé de Montréal 98,5 Lu Ma Me Je Ve		Puisqu'il faut se lever Paul Arcand Cote 1,7		Isabelle, le matin Isabelle Marschal Cote 0,5		Dutrizac, l'après-midi Benoit Dutrizac Cote 0,6		Montréal Maintenant Paul Houde Cote 0,8		EN RAPPEL : Puisqu'il faut se lever (19h-20h30), Isabelle, le matin (20h30-21h30) ou Le Hockey des Canadiens Cote: 0,2		EN RAPPEL : Dutrizac (21h30-22h), Montréal Maintenant (23h-0h) Cote: 0,2									
FNTK (radio parlées, nouvelles)	CINF Info690 690 Lu Ma Me Je Ve		Matin (5h00-9h30) : Guy Simard, Julie-Christine Gagnon, Dave Parent, Valérie Lebeuf Jour (10h30-15h30) : Pascale Godin, Jacques Camirand Retour (15h30-18h30) : Stephen Szerbinski Soir (18h30-22h30) : Guyline Campion																			
	CBF Première chaîne 95,1 Lu Ma Me Je Ve		C'est bien meilleur le matin René Homier-Roy Cote 1,2		Christiane Charrette Cote 0,7		Maisonneuve en direct Pierre Maisonneuve Cote 0,6		Fréquence libre Monique Giroux Cote 0,5		Désautels Michel Désautels Cote 0,6		L'heure des comptes Jean Racine Cote 0,4		275-Allô Cote 0,2		Ado-radio Cote 0,1		Vous êtes ici Patrick Masbourian Cote 0,1		Christiane Charrette (Rediff. Lu-Je) Cote 0,1	
FSPS (Sports)	CKAC Sports C'est ici que ça se passe ! 730 Lu Ma Me Je Ve		Sports... du lit! Michel Langevin, Gabriel Grégoire Cote 0,5		Parlons Hockey 1ère édition M. Langevin Cote 0,3		Gérants d'estrades Jacques Thériault Cote 0,2		Solide comme le rock Jean-Charles Lajoie Cote 0,2		Les Amateurs de sports Michel Villeneuve Cote 0,4		Parlons Hockey 2ème édition Y. Pedneault Cote 0,4		La Zone des poètes Cote 0,2		Espoirs sportifs (lu-me) Cote 0,1 meilleurs moments OU Hockey (ma-j) Cote: 0,1		Chasse et Pêche (ve) Jean Chartrand Cote 0,1		Bonsoir les sportifs Ron Fournier OU Hockey du Canadien Cote 0,2	
	Cote des émissions Source : Infosys Radio, Montréal franco, 1er déc. - 1er mars 09, F25-54, Cote (%)		Sports elle est partie ! (ve) Rodger Buiotte Cote 0,2		Macadam tribus (ve) Catherine Pépín Cote 0,1		Bonsoir elle est partie ! (ve) Rodger Buiotte Cote 0,2															

- Musique légère populaire
- Musique succès courants/hits/top 40
- Musique Rétro (50'-60')
- Musique Classique/Jazz/Musique du monde
- Showbiz/Culture
- Musique rock
- Sport
- Humour
- Nouvelles/Affaires publiques/Débats
- Émissions Lifestyle/Services/Variétés

# Programmation franco Hiver 2009 et cotes des émissions en F25-54 | samedi et dimanche

		5h	6h	7h	8h	9h	10h	11h	12h	13h	14h	15h	16h	17h	18h	19h	20h	21h	22h	23h	0h	
FCHR   Rock (sources courants, dance, hits contemporains, rock)	Sa	Juste pour le fun week-end Michel Harvey Cote Sa:0.4 Di:0.2					Le choix de Montréal Mahée Paiement Cote 1.4		CKOI ta toune Marc-André Labrosse Cote Sa:1.5 Di:1.1				Hot Mix et le 6 à 6 Patrick Benoit Cote Sa: 0.9 Di: 0.6		Soirées week-ends							
	Di						Super décompte anglo Claudine Prévost Cote 1								Super décompte franco Patrick Benoit Cote 0.3		Francis Gilbert Cote Sa: 0.4 Di:0.2					
CKMF Energie 94,3	Sa	Les nuits énergie	C't'encore drôle le samedi Mario Langlois, Julie St-Pierre, capsules François Pérusse Cote 0.5					Radio Lounge Denis Fortin Cote Sa: 1.1 Di: 0.9				Énergie Week-end Mélanie Gagné, Dan Desnoyers (sa) Julie St-Pierre (dim) Cote Sa: 1 Di:0.7			Pure Cote 0,5	Énergie Week-end Jean-François Fillon (sa) Mylène Ledoux (dim) Cote Sa: 0,3 Di: 0.1						
	Di	Énergie Week-End Mylène Ledoux Cote Sa: 0.5 Di: 0.2																				
FADC (adulte contemporain)	Sa	Les matins qui font du bien Marie-Jo Morin Cote Sa: 0,6 Di: 0,3			Décennie 80-90 Philippe Pépin Cote 2,0			Les Week-ends à Mario Mario Lirette Cote Sa: 2,3 Di: 2				La fièvre du samedi soir Roch Denis, Mario Lirette Cote 2,1		Super set w-e R. Denis Sa:0.8 Di: 0,8	Les grandes chansons d'amour Geneviève Dempsey Cote Sa: 0,6 Di: 0,4							
	Di				Le Top 30 Mike Gauthier, G. Gélinaud Cote 1,7							Décennie 80-90 Roch Denis Cote 1,6										
CITÉ RockDétente 107,3	Sa	Tout l'Monde Debout Week-End Louis-Simon Ferland Cote Sa:0,9 Di: 0,7					Décompte RockDétente Nathalie St-Pierre Cote 1,7		Week-End RockDétente Joël Legendre Cote Sa: 1,4 Di: 1,3				Week-end RockDétente Nathalie St-Pierre Cote Sa:1,3 Di: 0,9		Top 7@7 M-A Hamel Cote:Sa:0,87 Di:0,6	Les Grands Slows Marie-Andrée Hamel Cote Sa:0,6 Di: 0,5						
	Di						Programme de Star André Robitaille Cote 1															
FCFA (Classique/Beaux-arts)	Sa	Les matins de Radio-Classique Michel Ferland (samedi) Christiane Tétreault (dimanche) Cote Sa:0,3 Di: 0,2										La plus belle musique au monde ! Marc-André Coallier (12h à 15h) Karen Hader (15h à 18h) Cote Sa: 0,4 Di: 0,4				Musique pour les Soupers du Roy Albert Millaire Cote Sa: 0,2 Di: 0,2			Le Bal de la cour C.M.Coallier 0,1		Les soirées du Prince Michele-Hélène Regimbal Cote 0,1	
	Di																					
CBFX Espace Musique 100,7	Sa	Réveil Classique Carole Trahan					Classique Edgar Frutier		Opéra Sylvia L'Ecuyer				Jazz Dorothee Berryman		Musiques du monde Chantal Jolis							
	Di						Classique Alain Lefèvre		Éclectique François Dompierre				Studio 12 R. Makonnen		Nouvelles tendances C. Rajotte							
FJAZ (Jazz)	Sa	Cool Jazz Cote Sa: 0,0 Di: 0,1					Rérérence Jazz Annie B Cote 0,1		Cool Jazz Cote Sa: 0,1 Di: 0,1				Rythmes du monde Cote 0,1	Soirée Loungy (18h à 2h) Cote 0,1								
	Di						Top Cat week-end Serge Plaisance Cote 0,1						All That Jazz Michel W. Duguay 0,1	Concert Live Cote 0,2	Loulou Lounge Cote 0,1		Extazz (w-e) Cote 0,0					
CHMP Le FM Parlé de Montréal 98,5	Sa	Santé naturelle Johanne Verdon Cote Sa: 0,2 Di: 0,1		Le Magazine Week-End Cote Sa: 0,4 Di: 0,3				Vos Finances R. Dorval, J. Ross Le Québec d'abord I. Marschal Cote 0,2		En Voiture Benoit Charrette Cote 0,3		RAPPEL Entrevues de la semaine Paul Arcand (14h), Isabelle Marechal (15h), Benoit Dutrizac (16h) Cote: 0,3		(R) En Voiture Benoit Charrette Cote 0,2	Le Hockey du CH Cote: 0,1		La pause musicale Cote Sa: 0,1 Di: 0,1					
	Di																					
FNTK (radio parlée, nouvelles)	Sa	Kathrine Huet (4h-10h30), Jean-Nicolas Aubé (4h30-11h), Yvon Laporte (11h-17h), Jean Lefebvre (17h-22h30)																				
	Di																					
CBF Première chaîne 95,1	Sa	La semaine verte Enrol Duchaine Cote Sa: 0,4 Di: 0,3	Samedi et rien d'autre Jacques Bertrand Cote 0,7				A la semaine prochaine Cote: 0,8		Ouvert le samedi Michel Lacombe Cote 0,8		Je l'ai vu à la radio Franco Nuovo Cote 0,6		Des airs de toi Gregory Charles Cote 0,4		Euromag Cote 0,1	Macadam tribus Catherine Pâpin Cote 0						
	Di			Pourquoi pas dimanche? Jacques Bertrand Cote 0,8		Dimanche Magazine Joane Arcand Cote 1		Les années lumière Yannick Villedieu Cote 0,5		Vous m'en lirez tant Lorraine Pinta Cote 0,3		A la semaine prochaine		Beaulieu pour la musique Cote 0,3	Librairie francophone Cote 0		Par 4 chemins Jacques Langrand Cote 0					
FSPS (Sports)	Sa	Santé en direct Cote Sa: 0.0 Di:0,0					Prendre la route Jean Chartrand Cote Sa:0,0 Di: 0,1		Revue de presse Cote Sa : 0,1 Di: 0,1		Meilleurs moments de CKAC Cote Sa: 0,1 Di:0,1		Les Amateurs de sports Martin Lemay Cote Sa: 0,3 Di 0,2			Match du Canadien Cote 0,2		Bonsoir les sportifs Martin Lemay Cote Sa: 0,3 Di: 0,2				
	Di															Sports amateur Jean Chartrand Cote 0,0						

- Musique Rétro (50'-60')
- Musique légère populaire
- Musique succès courants/hits/top 40
- Musique Classique/Jazz/Musique du monde
- Showbiz/Culture
- Musique rock
- Sport
- Humour
- Nouvelles/Affaires publiques/Débats
- Emissions Lifestyle/Services/Variétés

Cotes des émissions  
Source : Infosys Radio, Montréal franco, 1<sup>er</sup> déc. - 1<sup>er</sup> mars 09, F25-54, Cote (%)

# Programmation anglo Hiver 2009 et cotes des émissions en F25-54 | lundi au vendredi

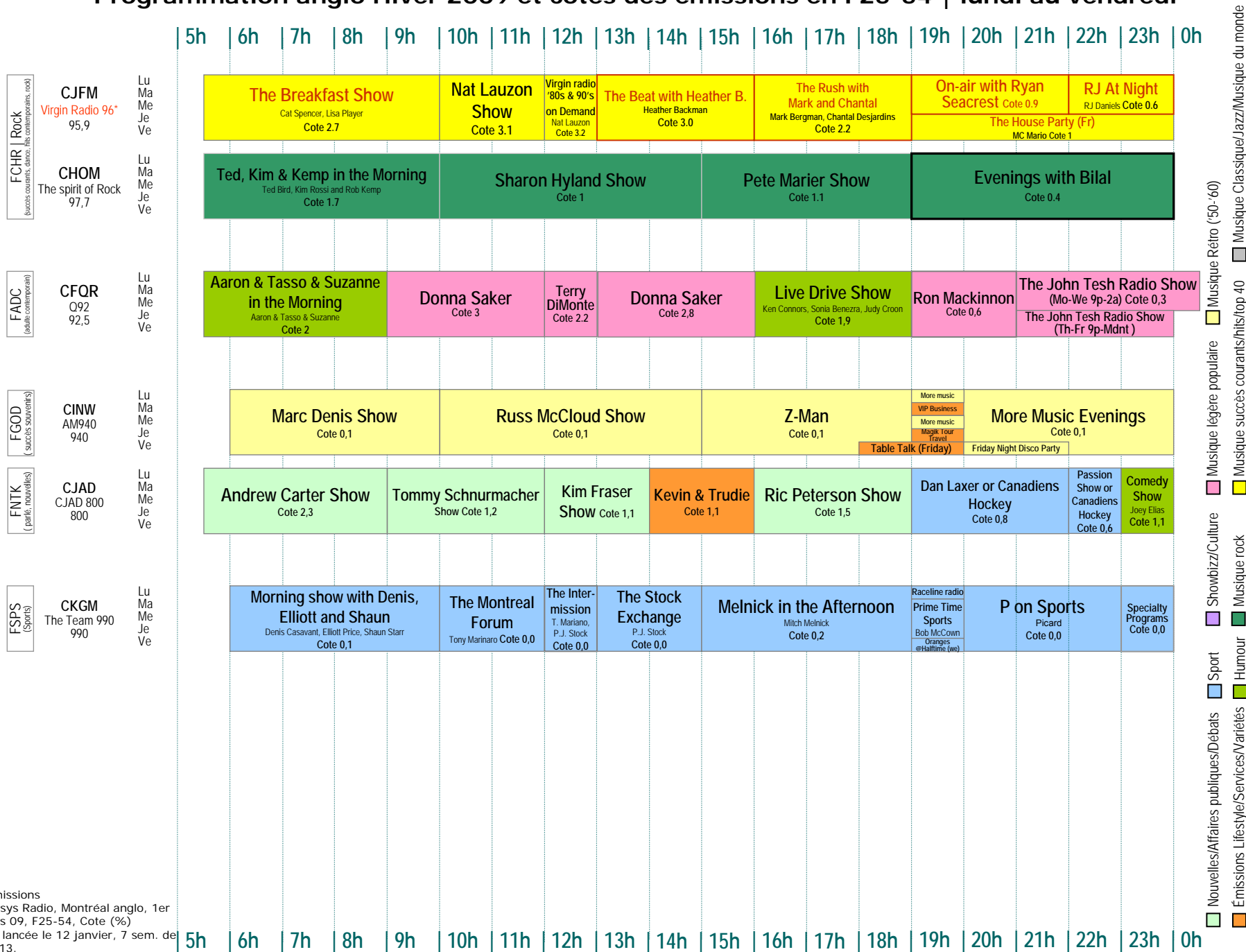

Cotes des émissions  
 Source : Infosys Radio, Montréal anglo, 1er déc.-1er mars 09, F25-54, Cote (%)  
 \*Virgin a été lancée le 12 janvier, 7 sem. de sondage sur 13.

■ Nouvelles/Affaires publiques/Débats  
■ Sport  
■ Émissions Lifestyle/Services/Variétés  
■ Showbiz/Culture  
■ Musique légère populaire  
■ Musique Rétro (50'-60')  
■ Musique rock  
■ Musique Classique/Jazz/Musique du monde  
■ Émissions Lifestyle/Services/Variétés  
■ Humour  
■ Musique succès courants/hits/top 40  
■ Musique Rétro (50'-60')

# Programmation anglo Hiver 2009 et cotes des émissions en F25-54 | samedi et dimanche

		5h	6h	7h	8h	9h	10h	11h	12h	13h	14h	15h	16h	17h	18h	19h	20h	21h	22h	23h	0h
<b>CJFM</b> Virgin Radio 96* 95,9	Sa	The Sulli Show Kim Sullivan Cote 0,6		American Top 40 Ryan Seacrest Cote 2,2			Virgin Weekends Cote 2,7			Virgin Radio's Big 30 Countdown Mark Bergman Cote 1,8		The House Party MC Mario Cote 0,8									
	Di	The Jump with Kelly A. Kelly Alexander Cote 0,4		Virgin Radio's Big 30 Countdown Mark Bergman Cote 1,6			RJ Daniels Show Cote 1,8		The Jump with Kelly A. Kelly Alexander Cote 1,9		Hit 40 UK Cote 0,9		New Music Experience Cote 0,4	Canadian Top 20 Cote: 0,5							
<b>CHOM</b> The spirit of Rock 97,7	Sa	CHOM Rocks Your Weekend Mornings			Best of Ted, Kim & Kemp Cote 1,4			Tootall Weekend Show Too Tall Cote Sa 1,3 Di 1					Randy Renaud Show Cote 0,7		CHOM's That 80's Show Randy Renaud Cote 0,3		Randy Renaud Show Cote 0,3				
	Di	Cote Sa 0,5 Di 0,4		The Deep End Nick Michaels Cote 0,9	Electric Brunch Cote 1,3						Randy Renaud Cote 1,1		Black Cat Alley Show Randy Renaud Cote 0,5	Little Steven's Underground Garage Cote 0,3		Cote Sa 0,5 Di 0,4	Cote 0,1				
<b>CFOR</b> O92 92,5	Sa	Christin Jerome Cote 0,5		Jeremy Zafran Cote 1,4			Leta Polson Cote 1,2					Saturday Night with Larry Day Larry Day Cote 0,4									
	Di	Leta Polson Cote 0,8			Jeremy Zafran Cote 1,4							Natasha Hall Cote 0,5		The John Tesh Radio Show Cote 0,3							
<b>CINW</b> AM940 940	Sa	Infomercials Cote 0,0	More Music Saturday Cote 0,0		Casey Kasem's Top 40... 70's Cote 0,1			Russ McCloud Cote 0,1					Super 70's Saturday Night Cote 0,1								
	Di		More Music Sunday Cote 0,10			Beatles Brunch Cote 0,1	More Music Sunday Cote 0,1														
<b>CJAD</b> CJAD 800 800	Sa	Dave's World Dave Fisher Cote Sa: 2 Di: 1,7			Home Improvement Jon Hakes 2	CJAD Car Show Lisa Christensen 1,3	Chris Robinson Travel Show 1,3	Showtime 1,4	Holywood 1,3	Laurie & Olga Cote 1,1		Solid Gold Saturday's Al Gravelle Cote 1,3	Sports Night 1,0	Canadiens Hockey Cote 0,7		CJAD Encore Cote 0,6					
	Di		CJAD Trivia Show Dave Fisher, Sharan Yarnell Cote 2,3			Boomersview Cote 1,7	Legal Lounge Cote 1,7	House Calls Dr. Dworkin Cote 1,6	Dr. Joe Schwarcz Show Cote 1,3	Finningan Quiz Show Cote 1,12	Father John Walsh Show Cote 1,1	Solid Gold Sunday Nights Jake Lawrence Cote 0,4			Relax!!! Stress-free radio Dr. Sydney Miller Cote 1						
<b>CKGM</b> The Team 990 990	Sa	ESPN Sports Radio		Best of Melnick Cote 0,0	990 Trivia Show Cote 0,0	Gametime Cote 0,0	Tee it Up Cote 0,1	Oranges @ Halftime Cote 0,0	FastHockey Radio Show Cote 0,0	Habs this Week Cote 0,0		Sports Night 360 Cote 0,0	NHL Tonight Cote 0,0	Ringside Report Cote 0,0							
	Di		Locked Up Fishing Show Cote 0,0	Totally Board Cote 0,0	Play it Again Sports Cote 0,0	Inside the Lines J. Middlestadt, S. Rapp, Randall the Handle Cote 0,1			ESPN Sports Radio Cote 0,1					Game Points Cote 0,2							

- Musique Rétro (~50-60)
- Musique Classique/Jazz/Musique du monde
- Musique légère populaire
- Musique succès courants/hits/top 40
- Musique rock
- Showbiz/Culture
- Nouvelles/Affaires publiques/Debats
- Sport
- Humour
- Emissions Lifestyle/Services/Variétés

Cotes des émissions  
 Source : Infosys Radio, Montréal anglo, 1er déc.-1er mars 09, F25-54, Cote (%)  
 \*Virgin a été lancée le 12 janvier, 7 sem. de sondage sur 13.

# Calendrier 2008-2009 de publication des données à Montréal (franco et anglo)

DATES DE PUBLICATION	PÉRIODES DE MESURE	TYPE DE DONNÉES
10 déc. 2008	1 <sup>er</sup> sept. au 20 nov. 2008	Répondants et <b>sommaires</b>
7 jan. 2009	1 <sup>er</sup> au 28 déc. 2008	Répondants
4 fév. 2009	29 déc. au 25 jan. 2009	Répondants
11 mars 2009	26 jan. au 28 fév. 2009	Répondants
<b>11 mars 2009</b>	1 <sup>er</sup> déc. au 28 fév. 2009	<b>Sommaires</b>
8 avril 2009	2 au 29 mars 2009	Répondants
6 mai 2009	30 mars au 26 avril 2009	Répondants
10 juin 2009	27 avril au 31 mai 2009	Répondants
<b>10 juin 2009</b>	2 mars au 31 mai 2009	<b>Sommaires</b>
8 juil. 2009	1 <sup>er</sup> au 28 juin 2009	Répondants
5 août 2009	29 juin au 26 juil. 2009	Répondants
10 sep. 2009	27 juil. au 30 août 2009	Répondants
<b>10 sep. 2009</b>	1 <sup>er</sup> juin au 30 août 2009	<b>Sommaires</b>

